Lkezh,rLk»Ãkûk,rLk:MðkÚk,rLkÃký,Mkðk¼kðe,MknÞkøke,MkMÃkü,MkM fkhe «ríkº¼k MkkÚk «rMkØ Úkík ËrLkf

ગુજરાત ટુડે

GUJARAT TODAY (Daily)

íkk. 9-12-2020 çkÄðkh

AHMEDABAD • • • ESTABLISHED-1991

Regd. No.Guj.168/2020-2022 Valid up to Dt. 31-12-2022 • íkºke : y Íe Í x f khðe • E-mail : gujarattodaydaily@gmail.com • gujarattodayadmin@gmail.com For Advertisement:gtadvt@yahoo.co.in • RNI. No. 48870/91 • ð»k-30 yf-129 • 23 hçkeW÷ yk¾h rnshe 144h • 9 DECEMBER- 2020 • PAGES 12 • {ÕÞ ₹ 5.00

xMxLke «ðr¥k y kLkk ÷k¼k ÷k f k MkÄe Ãknk [kzLkkh

‘økshkík xz’

ËrLk f Lk hkßÞLkk AðkzkLkk økk{ MkÄe Ãknk [kzðk «ÞíLkþe÷ çkLkk.

(÷k frník «fkþ™ Mkkðs rLkf xMx îkhk sLkrníkkÚk «fkrþík)

કરન્સી માર્કેટ	
US.zk÷h	73.69
ÃkkWLz	98.16
Þhk	89.33
MkWËe rhÞk÷	19.64
MkkLk (10 økk.24 fhx)	51,600

AxeAðkR ½xLkky kLk çkkË fhíkk Ëþ{k yfËh çkÄ þkríkÃký, yks fLÿ-¾zíkk ðå[{ºkýk

¾zíkkLkk ¼khík çkÄ { k Mkk{ kLÞ sLkSðLk ¾khðkÞ

rËÕne, Ãkòçk y™ nrhÞký k{ k çkÄLke ÔÞkÃkf yMkhk Ë¾kR, «ËþLkfkheyky ðknLkÔÞnkh y™ h÷ð ÔÞðnkh ¾khÔÞk, rðrðÄ þnhk{ k ¾zík MkøkXLkk îkhk rðhkÄ h÷eyk fZkR, ËþLkk y™f ¼køkk{ k ¼kh Mkhûkk ðå[þkríkÃký Ë¾kðk Þkò Þk xkLMkÃkkx yLk xz ÞrLkÞLkky çkÄLk Mk{ ÚkLk ykÃÞ nkðÚke ËþLkk {kxk¼køkLkk hkßÞk{ k ËfkLkk-fk{ Šþþ÷ fkBÃk÷ûk çkÄ hnðk ÃkkBÞk, {kxk¼køkLkk hkßÞk{ k Ë¾kðk Þkò Þk, ¾zíkkLkk Mk{ ÚkLk{ k çkLkhk y™ Ã÷fkz Ãký ËþkðkÞk

(ysLMke) Lkðe rËÕne, íkk. 8 fLÿ Mkhfkh îkhk ÷ðkÞ÷k fr»k fkÞËkykLk hË fhðkLke {køk MkkÚk ËþLke Mkzfk Ãkh Wíkh÷k ¾zíkk îkhk {øk¤ðkh çkk÷kðkÞ÷k þkríkÃký ¼khík çkÄLkk yknðkLk Ëhr{ÞkLk y™f hkßÞk{ k sLkSðLk ¾khðkÞ ník y™ ËfkLkk íkÚkk fk{Šþþ÷ fkBÃk÷ûk çkÄ hnðk ÃkkBÞk níkk, {køkk Ãkh Ë¾kðfkhk Wíkhe ykðíkk ðknLk y™ xkLMkÃkkx ÔÞðnkh ¾khðkÞk níkk ßÞkh ËþLkk yLkf ¼køkk{ k xLk ÔÞðnkhLk Ãký yMkh ÚkR níke. ¼khík çkÄ Ëhr{ÞkLk R{hsLMke Mkðkyky y™ çkÂLføk Mkðkyk [k÷ hne níke. çkÄLk {kxk¼køkLke rðÃkûke Ãkkxeyky ÃkýMk{ ÚkLk ykÃÞ ník ßÞkh xz ÞrLkÞLkLk Ãký xfk ònh fÞk níkk. rðhkÄ «ËþLkLkk fLÿ ®çkË rËÕne, Ãkòçk y™ nrhÞký k{ k çkÄLke ÔÞkÃkf yMkh òðk {¤e níke. çkÄLk òíkk yLkf hkßÞk{ k ¼kh Mkhûkk økkXðkR níke ßÞkh rËÕne MkhnË Ãkh AÕ÷k 12 rËðMkÚke Ë¾kðk fhe hn÷k nòhk ¾zíkkLkk Mk{ ÚkLk{ k y™f ÷kfk ykÔÞk níkk. Ãkrù{ çkøkk¤, rçknkh y™ ykrhMMkk{ k Ãký Ë¾kðfkhky y™f MÚk¤ky h÷ð xf Ãkh Ähýk fheLk h÷ð ÔÞðnkh ¾khÔÞk níkk. ËþLkk çkeò hkßÞk{ k þkríkÃký Ë¾kðk ÚkÞk níkk. hk»xÞ ÃkkøkLkøkh rËÕne{ k çkòhk ¾ÔÞk níkk Ãkhíkk yÃk ykÃkrhík fçk {køkk Ãkh hne Lk níke. yk Ëhr{ÞkLk Mk¥kkÄkhe yk{ ykË{e ÃkkxeeyLkk Ëkðk {k Sçk ykÃk ÷eÄ Ãk Ãkkxeeyk fÕnÕÞk{ ÃkÞ e yLk ÃkÇkkhe ðË¾kÞk {ke xÞk {kðMke fhe {Ïk{ºke yhðËË fsheðk÷Lk ÷eAk A íÞkh ÃkeAkk ÞkrËhk ÷eLke yh.

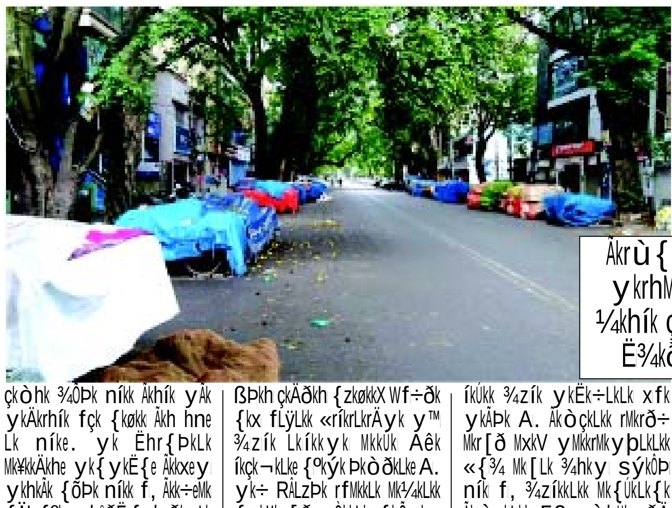

Ãkrù{ çkøkk¤, hksMÚkkLk, W¥kh«Ëþ, A¥keMkøkZ, ykrhMMkk, {æÞ«Ëþ, fýkxf sðk hkßÞk{ k Ãký ¼khík çkÄLke {nËyþ yMkh Ãkze, yLkf hkßÞk{ k Ë¾kðfkhk yLk Ãkk÷eMk ðå[½»ký yLkðk÷

¼khík çkÄLk òíkk Ãkhíkk yÃk ykÃkrhík fçk {køkk Ãkh hne Lk níke. yk Ëhr{ÞkLk Mk¥kkÄkhe yk{ ykË{e Ãkkxeeyk fÞk níkk. {øk¤ðkhLkk çkÄLkk rËðMk Mkðkh 11Úke çkÃkkh ºký ðkøÞk MkÄe ¾zík MkøkXLkky hk»xÞ nkRð ò{ fhðk y™ xk÷Ã÷k Ík fçkò fhðkLke [e{fe Wå[khe níke. yk çkÄ yðk Mk{Þ çkk÷kðkÞk níkk ßÞkh çkÄLkk {kuxk¼køkLkk ËfkLk ÃkkxeekÞk {kx ðkøÞk ík{ kíkh fku Þk Lkíkk fheLk çkÄ fhLkLk ykÔÞk íkÞk. Ëhr{ÞkLk nk{ykxeLk yLk ÃkÇkkhe ykÃkeLkk{ k {kx r{{ WÃkðkMk fheyk yLkf fkÞfhkyk yLk Ãkkxeeyk rðhkÄ ÷ð ÃkrhMkhe ¼khík çkÄ níkk. ykLkk ÔÞðnkh {k¤e hnÞk níkk. Ëhr{ÞkLk fkÞËkyk ykÞk, {ykhkk íkÞkhe fkÞËk{ k VkËk ÃkkÞk Ãk ykÃkfk {khðkÃkk ðhík ykÞk Ëk ðhÞku níkk.

¼khík çkÄLk ËþÔÞkÃke Mk{ ÚkLk ÷kçke ÷zík {kx ¾zíkkLke íkÞkhe

¾zík yLk ÷kf rðhkÄe fr»k fkÞËkLkk rðhkÄ{ k ÃkkríkeÃkºk îkhk òÕnh fhðk{ k ykðÕ÷k ¼khík çkÄ Ëþ{kÚke ÔÞkÃkf Mk{ ÚkLk {¤ðk MkkÚk {Ëk Ãkhk Ãkkzâku «kó ÚkÞk A. ¾zíkkLkk r{ òsLk òíkk yð LkÚke ÷køke hÌk f nð íkyk fkE ÃkeAnX fhðkLkk {z{k A. íkyk yk ÷zíkLk yík MkÄe ÷zðk {køk A. y ðkík Mk{sðkLke sYh A f, Ãkòçk{k ½ýk {rnLkkyk Ãkn÷k yk yk«k÷LkLke þYykík ÚkE økE níke. Ãký nð yk yk«k÷Lk ÷kf yk«k÷Lk íkhefLk MðYÃk {¤ðe Äkhý fhe ÷eÄ A. Mk{ksLkk Ëhf ðøkLkk ÷kfk ¾zíkk MkkÚk ¾¼Úke ¾¼ r{÷kðe Q¼k A. {kºk Ãkòçk, nrhÞký yLk W¥kh«Ëþ{ k s Lknª Ãký {æÞ«Ëþ, hksMÚkkLk, rçknkh, økshkík, ykÄ«Ëþ, íkr÷økkýk, çkøkk¤, íkr{÷Lkkz, ykrhMMkk yLk yLÞ ½ýk hkßÞk{Úke yk [¤ð¤Lk Mk{ ÚkLk {¤e hÌk A. ¾zíkky {øk¤ðkh ykÃk÷k çk½Lke ¼khíkLkk {kxk¼køkLkk rðÃkûkhk{ k yMkh ÚkE nkðkLkk ynðk÷ «kó ÚkÞk A. ÷øk¼øk íkk{ xz ÞrLkÞLkk yk çk½{ k òzkÞk níkk. 24 hkßÞkuÞ Ãkûkky Ãký yk çk½Lk xfk ykÃÞk níkk. Ãkrù{ W¥kh«Ëþ{ k nòhk ¾zíkky MkøkrXík ÚkE rËÕne-{hX nkE-ð ç÷kf fÞk níkk. Ãkòçk yLk nrhÞkýkÚke þY ÚkÞ÷e yk {rn{ ËþLkk y÷øk-y÷øk ¼køkk{ k «Mkhe økE A.

rËÕne ƒkzh …h ykfhe Xze™k fkhý yf ¾zíkLk {kík

¾zŒk îkhk y…kÞ÷k ¼khŒ ƒÄ™k y÷k™™e ðå[¾zŒk rËÕne™e ƒkzh …h 13 rËð,Úke «Ëþ™ fhe hÌkk A. Ëhr{ÞkLk ®,Ä ƒkzh …h yks yf ¾zŒ™ {kŒ ÚkŒk „{„e™e V÷kE „E nŒe. {h™kh ¾zŒ™ ™k{ ysÞ nkðk™ y™Œ™e ô{h 32 ð»k nkðk™ òýðk {éÞ A. Œ nrhÞký™k hnðk,e A. Œ™e …k, yf yfh s{e™ nŒe y™ Œ s{e™ ¼kz ÷E™ Œ™k …h ¾Œe fhŒk nŒk. „Efk÷ hkŒ Œ s{e™ ,E „Þk nŒk y™ yks ,ðkh Vhe WXe þõâ ™nkŒk. …rhðkhs™k™ fnð A f, Xze™k fkhý Œ™ {kŒ ÚkÞ A. rËÕne{k yíÞkh þeŒ ÷nh [k÷e hne A y™ ykðk ðkŒkðhý{k …ý nòhk ¾zŒk ¾Õ÷k{k Ë¾kðk fhe hÌkk A y™ 13 rËð,Úke ¾zŒk™ ykË÷÷™ [k÷e hÌš A. òf ykðe r, Í™{k …ý ¾zŒk™k sM,k ÞÚkkðŒ A. yk …n÷k …ý ƒ ¾zŒk {kŒ™ ¼xe [õâk A.

yr{íþkn çkk÷kð÷k ¾zíkky ‘nk’ yÚkðk ‘Lkk’{k sðkçk {køÞk

¼khík çkÄ MkkÚk ðÄ Wøk çkLkLk÷k ¾zík ykËk÷Lk ðå[fLÿ MkkÚk Aêk íkçk¬kLke {ºkýkLkk yf rËðMk Ãkn÷k fLLÿeÞ øknr{ºke yr{ík þkn {øk¤ðkh Mkks Mkkík ðkøk ¾zík LkíkkykLk çkXf {kx çkk÷kÔÞk níkk. yr{ík þknLkk yk{ºkýÚke yðk Mkfík {¤ A f, Mkhfkh Lkk xk[Lkk Lkíkky ¾zík Lkíkky MkkÚk ðkík fhðk {kx íkiÞkh A. çkeS íkhV ¼khík çkÄLk ÷eÄ ËþLkk yLkf ¼køkk{k {køk y™ h÷ð ÔÞðnkh ¾khðkÞk níkk. ¾zíkk îkhk y™f nkRð ò{ fhkÞk níkk ßÞkh fx÷kf þnhk{ k çkòhk çkÄ hnðk ÃkkBÞk níkk. ¾zík Lkíkk hkfþ rxfík sýkÔÞ ník f, {Lk VkLk ykÔÞk níkk. yr{ík þkn çkXf {kx çkk÷kÔÞk A. y{Lk Mkks Mkkík ðkøk çkk÷kÔÞk A. ík{ký fÌk f, rËÕneLke rðrðÄ MkhnËk Ãkh rðhkÄ «ËþLk fhe hn÷k MkøkXLkkLkk y™f «íkrLkrÄyk çkXf{k Mkk{÷ Úkþ. yk Ëhr{ÞkLk ¼khík çkÄLk fkøkMk, yLkMkeÃke, yk{ ykË{e Ãkkxe, zey{f, MkÃkk y™ xeykhyMk sðe Ãkkxeeyky xfk ykÃÞk níkk.

fr»k fkÞËky yøk ®[íkk Ëþkðk rðÃkûke Ãkkxeey k hk»xÃkríkLk {¤þ : þhË Ãkðkh

yLkMkeÃkeLkk «{¾ þhË Ãkðkh {øk¤ðkh sýkÔÞ ník f, hk»xÃkrík hk{LkkÚk fkrðËLk {éÞk Ãkn÷k rðrðÄ rðÃkûke Ãkkxeeyk rðððkrËík fr»k fkÞËky yøk [[k fhþ y™ MkðMk{ríkLk ð÷ý {¤ðþ. WÕ÷¾LkeÞ A f, fr»k fkÞËky rðþ®[íkk Ëþkðk {kx çkÄðkh Mkks rðÃkûke Ãkkxeey k hk»xÃkrík hk{LkkÚk fk®ðËLk {¤ íkðe þõÞíkk A. ¾zík MkøkXLkk îkhk çkk÷kð÷ ¼khík çkÄLk Mk{ÚkLk fhLkkhe Ãkkxeeyk{ k þhË ÃkðkhLke y™MkeÃke Ãký A. Ãkðkh ÃkºkfkhkLk sýkÔÞ ník f, fr»k fkÞËkykLk rðhkÄ fhLkkhk fhLkkhk rðrðÄ rðÃkûkkLkk Lkíkkyk hk»xÃkríkLk {éÞk Ãkn÷k [[k fheLk MkÞõík ð÷ý y¾íÞkh fhþ. {ø¤ðkh Ãkðkh Mkhûký {ºke hksLkkÚkLk {éÞk níkk y™ yð {kLkðk{k yð A f, ík{ý Ãký rsÕ÷k{k ÃkhLkËkh yhÃkkx {kx s{eLk MkÃkkËLkLke [[k fhe níke.

fr»k rƒ÷™ hÆ fhðk™e ¾zŒk™e {k„ ¾kxe : «MkkË

fLÿ™e {kËe ,hfkh ºký fr»k rƒ÷™ rðYØ ykËk÷™ fhe hn÷k ¾zŒk yk…ðk{k yðk÷ ¼khŒ ƒÄ™ hksfeÞ …kxeyk™k ,{Úk™ …h fLÿeÞ {ºke hrðþfh «,kË fh»k ,hksfeÞ …kxeyk ¾zŒk™k ¾¼¼ …h hk¾e™ ƒÄ [÷kðe hÌkk A. «,kË ðkŒ [eŒ{k Ëkðk fÞk f ºkýÞ fkÞËk hÌkk ƒkË …ý {kfx Þkz y™ y{y,…en{þk [÷ hnþ. fLÿeÞ {ºke yk…ýk y ÔkËk Œ{A, ¾zŒ™k rðƒk, y™ ¾zŒk {kx ,{Šk…Œ ,hfkh A. Œyky ƒÌk f ¾zŒk {kx {kfx ¾Œ{ ™ne ÚkkÞ y™ ™Œk y{y{ MkÃke ¾Œ{ Úkþ. ¾zŒ™e s{e™ …h fkE™k ƒƒò ™ne ÚkkÞ. yk yk ï k, ™ ,hfkh ¾zŒ™ ykÃÞ A. ¾zŒk ,kÚk ½ýk rËð, k ,Äe ðkŒ fhðe, {e¤x„k fhðe y™ Œk …ý ¾zŒ ™ {k™ðk™ ,ðk÷ …ý ™ hÌkk fkÞ ,ƒ{k™ ™e ,er™Þh r{™Mx, ðkŒ fhe hÌk A y™ {ºkýk [k÷ A.

¼khík çkÄ nkR÷kRxMk : sÞÃkh{k fkøkMk-¼ksÃkLkk fkÞfhk ðå[yÚkzk{ý

fLÿ MkhfkhLkk Lkðk fr»kfkÞËkykLkk rðhkÄ fhe hn÷k ¾zík MkøkXLkk îkhk {øk¤ðkh ¼khík çkÄLkk yknðkLk Ëhr{ÞkLk ykAk{ k ykAe 15 rðÃkûke ÃkkxeËyk yLk xz ÞrLkÞLkky çkÄLk xfk ykÃÞk níkk.ßÞkh fx÷kh hkßÞk{ k {ze Ãký çkÄ hnðk Ãkk{e níke. yk Ëhr{ÞkLk ¼ksÃk þkrMkík hkßÞk{ k ËfkLkk y™ xkLMkÃkkx Mkðkyk ykrþf heík [k÷ne níke. {kxkÃkkÞ Mk{øk Ëþ{k çkÄLke þkríkÃký heík MkÃkLLk ÚkÞ níkÃkhík hksMÚkkLkLkk sÞÃkh{k ¾zíkkLkk Mk{ÚkLk{k rðhkÄ «ËþLk fhe hn÷k y™ yMkÞkRÞkLke MkÇkÞ MkkÚk ¼ksÃk Ãkðk {kx Úk[Lkk fkÞfhk MkkÚk yÚkzk{ý ÚkR níke. çkeS íkhV {æÞ«ËþLkk øðkr÷Þh{k fkøkMk Lkíkky îkhk fZkÞ÷e rðhkÄ h÷e Ãkh Ãkk÷eMk ðkxhfLkLkLkk {khk [÷kÔÞk níkk.

ðÂõMkLk z : Þf{k fkhkLkk ðÂõMkLk ykÃkðkLk þY

¼khíkeÞ {¤Lkk nrh þõ÷kLk rð ï { k ðÂõMkLkLkk «Úk{ zkÍ yÃkkþ

(ysLMke) ÷zLk, Œk.8 W¥kh-…ðe $ø÷Lz™k ¼khŒeÞ {¤™k xkR y™ ðÞh™k hnðk,e 87 ð»k™k nrh þõ÷k Ër™Þk™k yðk …n÷k ÷kfk{k ,k{÷ A s{™ fkhk™k™e h,e y…kþ. nrh þõ÷k y™ Œ{™k 83 ð»k™k …íLke hs™kƒn™™ LÞ f,÷{k yf nkÂM…x÷{k VkR Íh/ƒkÞk™xf îkhk rðfr,Œ fhkÞ÷ h,e yk…ðk{k ykðþ. rƒx™{k h,e y™ h,efhý™e ,ÞõŒ ,r{rŒ îkhk ™¬e fhðk{k ykðð÷k {k…Ëz™k ykÄkh þõ÷k Ë…Œe™e …,Ë„e fhðk{k ykðe nŒe. rƒrxþ ðzk«Äk™ ƒkrh,, ™ yk ûký™ ‘yf {kxe «„rŒ’ „ýkðe y™

,k «Úk{ h,e 80 f Œ ðÄ W{h™k ÷kfk™ yk…ðk{k ykðþ, s{k ykhkøÞ f{[kheyk ,rnŒ NHS™k sðk™k™k ,{kðþ ÚkkÞ A

{„¤ðkh rƒx™{k ‘ðe-z’ yÚkðk ‘ðÂõMk™ z’ nkðk™e ðkŒ nŒe. þõ÷ky fÌš, ‘n ¾ƒ s ¾þ A f yk¾h yk…ý yk ðrï f hk„ [k¤k™k yŒ ŒhV yk„¤ ðÄe hÌkk Aey y™ {™ ¾þe A f h,e {¤ðe™ n {khe sðkƒËkhe r™¼kðe hÌkk A. {™ ÷k„ A f yk {khe Vhs A y™ {ËË {kx s ÚkR þfþ y™ fheþ. ™þ™÷ nÕÚk ,ŠðË (NHS)™e ,kÚk ,ŒŒ ,…f{k hnðkÚke {™ ¾ƒh A f yŒ {nk™Œ fhe hÌk A y™ yŒ Œ{™ A f y Œ{{ fx÷e {nk™Œ fhe hÌk A. ,B{k™ AŒ{™ rË÷¾f {kx ËhBÞk™ yk…ý yk Œ{™e ,hkûkŒ hk¾ðk {kx Œ{{ýs …ý fÞ Œ™k {kx n yk¼khe A.

rƒx™{k Sð÷ý ðkÞh,Úke {íÞ™ ,kÚke ðÄ ò¾{ s ÷kfk™ A Œ™k ykÄkh …h h,efhý{k ykðþ. ,k «Úk{ yk h,e 80 f Œ ðÄ ô{h™k ÷kfk™ yk…ðk{k ykðþ, s{k ykhkøÞ f{[kheyk ,rnŒ NHS™k sðk™k™k ,{kðþ ÚkkÞ A. ðzk«Äk™ ƒnkL,™ fÌš yks, rƒx™ y fkhk™k ðkÞh, ,k{™e ÷zkR{k {n¥ð…ý s Þ… …ý Œ™ {kx yk…ý yk {kx ÷zkR {kx hkŒ A. y{™ yk hnðk…ý h,e yk…ðkhe ÷kfk™ yk…ðk{k ykðe h,e ykðe ƒkË yk rƒx™{k ™ƒh ÷kfk™ {…ŒhV Ãk…ðe fhþ. …ý ™ ™{ r{™™ …ý ™ ‘y,kË „‰kÞ ¼kËkLk …ý ,‰ fhkðþ A y™ Œ {™ ¾h ¾h {k ¾kfhðk ÷kfk ™ ykœ ™kŠƒ™{ yk…ðk Xze™ ™ rƒxLk ÷kfk™ …ý ,{kðþ ÚkkÞ A. ðzk«Äk™ ƒnkL,™ fÌš, rƒx™ yk ,{Þ ¾ƒ s {n¥ð…ý A y™ ,kÚk {¤e™ ™kŠƒ™{ fkhk™k™e Úkh÷ {kx fk{ fhþ. yk rƒx™™e ÃkÞk™{k, fkhk™k™e fkuh÷kÃ… ¾h ¾h ykðþ. ,hkŒ ™ h ¾hk …ý ¾h ™ yk÷hþk. ™ fe fhðk™e ¾h ¾¼kÞ yð yk…ýk s ¾zþ A. Œ{s yk s …ý ÚkR ‘y ,kË „‰kÞ A y™ ™ A. y™ ™kÒk ,ƒ™ ‘,kÚk Œ{{ …ý þ ¾h ¾h ™kŠƒ™{ y…ýk ™ h yk…ðkþ y™ {™ ykþk A f ™ fhþ.

rhfðhe Ëh 94.59 xfk y™ {íÞ Ëh 3.96 xfk ÚkÞk

fkhkLkk nk^Þk : 24 f÷kf{k 26,567 Ãkkr Írxð fMk LkkÄkÞk

fkhk™k™k , r¢Þ f , 4 ÷k¾™e ™e[...nkåÞk, ðÄ 385Lkk {kík MkkÚk {íÞykf 1,40,958 y ÃknkåÞk

(ysLMke) Lkðe rËÕne, íkk.8

fkhk™k ðkÞh , ™ fnh yk¾k Ëþ{k V÷kÞ÷k A. f {rn™k fkË Œk y f ð»k ...Y Úkðk ykðþ Œ ...n÷k s yks fkhk™k ðkÞh , ™ ÷R y f , {k[kh ykÔÞk A. S nk yks ...k[{rn™k fkË fkhk™k ðkÞh , ™k f , {k ½xkzk Ë¾kÞk A. yk¾k Ëþ{k AÕ÷k fx÷kÞ rËð , Úke yðe ðkŒk [k÷e hne A f fkhk™k™e feS Œk fÞkf ºkeS ÷nh™e [[k [k÷e hne nŒe. Œ™e ðå[yks òý fkhk™k nkVðk ÷køÞk nkÞ Œðk , {k[kh ,k{ ykÔÞk A. ÷kfk™e ò„ŒŒk y™ ,hfkh™k yÚkk„ «ÞJk™k ÷eÄ fkhk™k , ¢r{Œk™e , ÏÞk{k ½xkzk ™kÄkÞk A. fLÿeÞ ykhkøÞ {ºkk÷Þ™k sýkÔÞk {sf AÕ÷k 24 f÷kf{k fkhk™k ðkÞh , ™k ™ðk 26,567 ËËeyk ™kÄkÞk A. yk , kÚk fkhk™k™k f÷ f , ™k ykfzk 97,03,770 ...h ...nkåÞk A. s{kÚke nk÷ 3,83,866 ËËeyk , khðkh nX¤ A. ßÞkh 91,78,946 ËËeyk , kò ÚkE „Þk A. yf s rËð , {k fkhk™kÚke 385 ÷kfky Sð „{kÔÞk A. f÷ {íÞykf 1,40,958 ...h ...nkåÞk A. 24 f÷kf{k 39,045 ÷kfk™ rzM[ks fhkÞk A. ¼khŒ{k 7{e yk„Mx™k hks , ¢r{Œk™e , ÏÞk 20 ÷k¾, 23 yk„Mx™k hks 30 ÷k¾ y™ ...k[, ÃxBfh™k hks 40 ÷k¾™ ...kh ÚkR „R nŒe. Œk f÷ f , 16 , ÃxBfh™k hks 50 ÷k¾, 28 , ÃxBfh™k hks 60 ÷k¾, 11 ykõxkfh™k hks 70 ÷k¾, 29 ykõxkfh™k hks 80 ÷k¾ y™ 20 ™ðBfh™k hks 90 ÷k¾™ ...kh ÚkR „R nŒe. ICMR™k {Œ 7 rz , Bfh , Äe{k 14,88,14,055 ™{™kyk™e fkrðz-19 , frÄŒ Œ...k , fhkR, Œ{kÚke 10,26,399 ™{™k™ xÂMx „ , k{ðkh™k hks fhkÞ.

hknŒ™e ðkŒ y A f ™ðk fkhk™k , ¢r{Œk™e , ÏÞk{k , ŒŒ ½xkzk ÚkE hÌkk A. , ÃxBfh-ykõxkfh{k yk , ÏÞk hks™e 60Úke 70 nòh , Äe ...nk[e „E nŒe. ...hŒ Äeh-Äeh ½xe™ nð 30 nòhÚke ™e[ykðe A. Ëþ{k fkhk™k™k yÂõxð f , {k ...ý ¼kh ½xkzk òðk {¤e hÌkk A. nk÷ Ëþ{k f÷ 3,83,866 ÷kfk fkhk™k , ¢r{Œ A. ßÞkh 91 ÷k¾Úke ðÄ ÷kfk fkhk™k™ {kŒ yk...e™ , kò ÚkE „Þk A.

Þf{k yksÚke fkhk™k™e h , e yk...ðk™ yr¼Þk™ þY

90 ð»keÞ rçkrxþ {rn÷kLk rð ï Lke «Úk{ fkrðz-19 ðÂõMkLk yÃkkE

{khøkx feLk yXðkrzÞk ƒkË ...kŒk™k 91{k sL{ rËð , {™kðþ

(ysLMke) ÷zLk, íkk.8

rƒx™™e 90 ð»k™e {kh„x fe™™ rð ï ™e «Úk{ {rn÷kƒ™e „R A s™ fkhk™k™e «Úk{ ...ý rðfr , Œ h , e yk...ðk{k ykðe A. yks ÷z™{k y f nkÂM...x÷{k zkõxhky Œ{ý VkRsh/ƒkÞky™xf îkhk rðfr , Œ fkhk™k™e «Úk{ h , e yk...e nŒe. {kh„x fe™™™ {æÞ $ø÷Lz™e fkðxe nkÂM...x÷{k zkõxhky fkhk™k™e h , e yk...e nŒe, Œ{ý MÚkkr™f , {Þ y™ , kh 6 ðk„e™ 31 r{r™x fkhk™k™e ðÂõMk™ yk...ðk{k ykðe nŒe. {kh„x fe™™ yf yXðkrzÞk ƒkË ...kŒk™k 91{k sL{ rËð , {™kðþ. {n¥ð...ý A f rƒx™{k yksÚke fkhk™k™e h , e yk...ðk™ yr¼Þk™ þY ÚkÞ A. yk fkhk™k ðÂõMk™™ y{rhf™ f...™e VkRsh y™ ƒkÞky™xf rðfr , Œ fhe A. {kh„x fe™™ «Úk{ {rn÷k A sý fkhk™k™e ...ý rðfr , Œ h , e yk...ðk{k ykðe A. yk ...n÷k fkhk™k ðõ , e™ rðfr , Œ fhðk Ëhr{Þk™ fx÷kf ÷kfk™ fkhk™k™e ðõ , e™ yk...ðk{k ykðe [fe A. õMk yk ðõ , e™™e þYykŒ , kÚk rƒx™ rð ï ™k «Úk{ Ëþ ƒ™e „Þk A sý ÷„¼„ 15 ÷k¾ ÷kfk™k Sð÷™kh fkhk™k {nk{khe rðYØ yrŒ{ s„™e þYykŒ fhe ËeÄe A. fkhk™k ðÂõMk™ ÷eÄk ƒkË {kh„x fe™™ fÌš f, “Œ ¾Ë™ ¼køÞþk¤e , {s A f Œý fkhk™k™e «Úk{ ðõ , e™ yk...ðk{k ykðe A. yk {khk sL{rËð , ...n÷k þk™Ëkh ¼x A, s™e n «Úk™k fhe þf A. nð n ...kŒk™k ...rhðkh , kÚk ðÄ , {Þ rðŒkðe þf A y™ ...rhðkh , kÚk ™ðk ð»k™e Wsðýe{k , k{÷ ÚkR þf A.

¼khíkeÞ {¤Lkk MðkMÚÞ rLk»ýkík yrLk÷ MkkLkeLke WHO VkWLzþLk{k , k«Úk{ CEO Œhef rLk{ýf fhkE

Ãkn÷e òLÞykheÚke ...Ë¼kh Mk¼k¤þ

(ysLMke) LÞÞkf, íkk.8

¼khŒeÞ {¤™k nÕÚk yõ , ...x yr™÷ , k™e™e ðÕz nÕÚk yk„™kR Íþ™ VkWLzþ™{k CEO Œhef r™{ýf fhkR A. rð ï ykhkøÞ , „X™ rð ï {k ykhkøÞ™k {kh [÷zðk {kx ™ðe , MÚkk ƒ™kðe A, yr™÷ , k™e Œ™k «Úk{ CEO ƒLÞk A. yr™÷ , k™e Ãkn÷e òLÞykheÚke Œ{™ fk{ , ¼k¤þ. yk , {Þ„k¤k ËhBÞk™ Œ{™ {ÏÞ Vkf , rð ï {k ykhkøÞ ÚkÙ ™ðe Œf™e f™k W...Þk„ y™ Œ™k , k{kLÞ ÷kfk™ ÷k¼ W...nk[kzðk ...h hnþ. ðÕz nÕÚk yk„™kR Íþ™ { 2020{k ðÕz nÕÚk yk„™kR Íþ™ VkWLzþ™™e þYykŒ fhk™k , fxðå[fhe nŒe. yíÞkh , Äe yr™÷ , k™e ø÷kƒ÷ nÕÚkfh f...™e rðÞkrx , ™e , kÚk nŒk, ßÞk Œyk ø÷kƒ÷

RLVfþ™ rz , e , ™k ðzk Œhef fkÞhŒ nŒk. WHO™k zkÞhõxh s™h÷ zk.xzk , yr™÷ , k™e™e «þ , k fhe A y™ ykhkøÞ™k ûk{k{k Wf÷ ÷kðk{k {kx ™ðk «fkh™k «Þk„ fh™kh ƒŒkÔÞk A. Œ{ý fÌš f yks Ër™Þk {~f÷e™k , {Þ{kÚke ...,kh ÚkE hne A, ykðe ÂMÚkrŒ{k Œ{™e ™ðe rð[kh , hýe yk...ý™ ykðk , {Þ{k ÷zðk™e Œf yk...þ. yk...™ sýkðe ËEy f yr™÷ , k™e y „kW Âõ÷Lx™ nÕÚk yõ , , {k ...ý fk{ fhe [qõÞk A, ßÞkŒyk 2005Úke 2010 , Äe hÌkk nŒk. ykr , ðkÞ Œyk Œ rƒ÷ yLz r{r÷Lzk „x , VkWLzþ™™k ykhkøÞ rð¼k„ {k fkÞ¼kh , ¼k¤e [qõÞk A. yr™÷ , k™ey ...ý WHO™e , khðkh{k {níð™e ¼r{fk r™¼kðe A.

rËÕne™k {ÏÞ{ºke yh®ðË fsheðk÷ ™shfË nX¤ : yk...

(ysL , e) ™ðe rËÕne, Œk.8

yk{ ykË{e ...kxey ykûk...k {õâk A f, rËÕne ...k÷e , {ÏÞ{ºke yh®ðË fsheðk÷ ®, Ä ƒkzh ...h sE ykËk÷™ fh™kh ¾zŒk , kÚk {éÞk y ...Ae y{™ ™sh fË nX¤ hk¾ðk{k ykÔÞk A. ò f, rËÕne ...k÷e , yk ykûk...k™k RLfkh fÞk A. fsheðk÷ ®, Ä ƒkzh ...h ykËk÷™ fh™kh ¾zŒk™ yk...ðk{k ykðŒe , „ðzk™e , {eûkk fhðk „Þk nŒk. ...ºkfkh ...rh»kË™ , ƒkÄ™ fhŒk yk...™k «ððõŒk , kh¼ ¼khîks Ëkðk fÞk f, rËÕne ...k÷e , fsheðk÷™ ™sh fË nX¤ hkÏÞk A. y{ý fÌš f, „n {ºkk÷Þ™k r™Ëþk {sƒ rËÕne ...k÷e , fsheðk÷™ y{™k ½h{k s ™sh fË nX¤ hkÏÞk A. y{™k ½h fkE™ sðk Ëðk{k yk ykðŒk ™Úke. ßÞkh y{khk Äkhk , Çkh y{ý {¤ðk „Þk íÞkh y{ý {kh {khe ¼„kze {fðk{k ykÔÞk nŒk. ...kxe™k fkÞfh™ ...ý sðk Ëðk{k ykðŒ™ ™Úke. ¼khîks ykûk...k {õâk nŒk f, fsheðk÷™k ½h ƒhefz {fe hMŒk ƒÄ fhkÞk A. fkE™ yËh sðk ™Úke ËŒk íÞk , Äe f, ½h™e fk{ðk¤e™ ...ý Lkk sðk ËËeÄ. fLÿ™ ¼kÞ A f, yk¼k™e ...kxe™k ykh¼kÞ™ {ÏÞ{ºke fsheðk÷™k ½h™e ykÆ ...kxeÔ ... fkÞ™ ™sh fË nX¤ hkÏÞk A.

Œ™k ÷kfk™k yk ½h™k fhk fsheðk÷™k ½h™e ƒnkh ykðe sE y™ fsheðk÷ ™shfË nX¤ hkÏÞk A. y™e A f fsheðk÷™e ykh...k...Ìš...k y{ ...kheðe ykÆ...k ...kh ÷E y™ Œk...e...hk fsheðk÷ ™sh fË nX¤ ™Úke, Ä...kh ...k ...kxe™k ...ÄeÄk...ý sÞk...Þk fhe ...kÏÞk ...{ý...™...ý y™ Œ...k...Ìš...™ Œ...™

ËeÄe. fLÿ™ ¼kÞ A f, yk¼khŒ ƒÄ{k [xkÞ÷ {ÏÞ{ºke ò ¾zŒk , kÚk Q¼k hnþ Œk fLÿ™k sXký ykýk ykýe , kÚk Aªk ÚkR sþ. rËÕne™e ºkýÞ BÞrLkrMk...÷ fk...khþ™™k ™kÞƒ {Þhk fsheðk÷™k ½h™e ƒnkh y{™k ƒkfe hnŒk ™kýÞk™e {„ýe {kxe Ähýk ...h ƒkÌkk A. ¼khîks fÌš f, y{™ fnðkÞ nŒ f „n {ºkk÷Þ™k ykËþ A f ßÞk , Äe ¾zŒk™ ykËk÷™ [k÷ A íÞk , Äe fsheðk÷™ ™shfË nX¤ hnþ. yks yk...kxe™k ƒÄ „ ykÞ™ykÞkÞ A y™ y{ fsheðk÷™k ½h sEþ. ò ...k÷e , y{™ yxfkðþ Œk y{ „hðŒýf fheþ Lkkn ...ý y{™k ½h sE , r™rùŒ fheþ f, fsheðk÷ {õŒ ÚkkÞ. ...kxe™k ykûk...k™ hË fhŒk rËÕne ...k÷e , ™k yrÄfkhe yf fÌš f, yk nfefŒ ¾he ™Úke. {ÏÞ{ºke ßÞkhEåA íÞkhsE þf A. y{ky y{khk , hûkk f{eyk y{™k ½h™e ƒnkh {fâk A. „Efk÷ , ks ...ý Œyk ƒnkh ykÔÞk nŒk. y{™e W...h fkE «rŒƒÄ ™Úke. ™kÞƒ ...k÷e , fr{þþh ...ý xðex fhe ÷ÏÞ f yk...™k ykûk...k ¾kxk A. fsheðk÷ ™shfË nX¤ ™Úke.

fsheðk÷™e ™shfË ¼ks...™k ykŒrhf {k{÷k : Âxðxh ÞÍ , {ÏÞ{ºke™e yxfkÞŒ™k “yk...”™k Ëkðk yk , k{ fðe heŒ «rŒr¢Þk yk...e; rËÕne ...k÷e , RLfkh fhŒ r™ðË™ ƒnkh ...kzâ

(ysL , e) ™ðe rËÕne, Œk.8

rËÕne™e yk{ ykË{e ...kxey yks Ëkðk fÞk nŒk f, y{™k ™Œk yh®ðË fsheðk÷™ rËÕne ...k÷e , ¼khŒ ƒÄ™ æÞk™{k hk¾e y{™k ½h{k ™shfË nX¤ hk¾ðk{k ykÔÞk A. „Efk÷ W¥kh «Ëþ™k ...ð {ÏÞ{ºke yr¾÷þ ÞkËð™e xf , {Þ {kx Äh...fz fhkE nŒe, sykÞ¾zŒk™k ykËk÷™™k , {Ú™ ykÃÞk fhe hÌkk nŒk. y™k ...Ae yks fsheðk÷™e ™shfË™k Ëkðky ...kxe ...kxey fÞk nŒk. “yk...”™k , Çkh îkhk fsheðk÷™ ™shfË nX¤ {fÞk nkðk™k Ëkðkyk ...Ae ŒhŒ s Âxðxh ÞÍ , hk»k , kÚk «rŒr¢Þk yk...e y™ ÷ÏÞk y™ yk...™k ™Œkyk ¾zŒk™k ykËk÷™™k

hks feÞ ÷k¼ ¾kxðk ™kxf ƒkS fhe hÌkk A. ßÞkh yLÞky ÷ÏÞ f, yk ¼ks...™k ykŒrhf {k{÷k A. y{ý ÷ÏÞ f, fsheðk÷ rnLËíð™k ysLzk™ yk„¤ ðÄkhðk „Ãk heŒ ¼ks... {kx fkÞ fhe hÌkk A. Âxðxh ÞÍ , yk...™ ŒfðkËe hks feÞ ...kxe „ýkðe yLÞky fsheðk÷™ , ÷kn yk...e f, ¾zŒk™e ÷zŒ™ hks feÞ ÞØ{k ...rhðŠŒŒ ™ fhð òEy. fsheðk÷ ¾zŒk™ {¤ðk ®, Ä ƒkzh „Þk nŒk. ½ýk ƒÄky y{™k ƒðzk Äkhýk™e yk÷k[™k ykykfhe nŒe. fkhý f, fsheðk÷™e , hfkh ºký fkÞÞk {kx fkÞÞk™e y{÷ fhe [qõÞk™e ŒhVý {k „ Íx{k ò™k{ ƒnkh ...kzâ nŒe s™ ¾zŒk ...hŒ ÷ðk {k„ fhe hÌkk A.

¼khíkeÞ {k ¾zíkkLkk ykËk÷Lk {kx y{rhfkLkk MkkMkËky yðks WXkÔÞk

ÄhíkeÃkºkkLk þkríkÃký heík Ë¾kðk fhðkLke {she ykÃkðk yLkhkÄ

fLkzk, rçkxLk çkkË nð y{rhfkLkk Lkíkkyky {kËe Mkhfkh Lkerík ykLke xef fhe ¼khíkLkk ¾zíkkLk xfk ònh fÞk : ynðk÷

(ysLMke) Lkðe rËÕne, íkk.8

¼khík{k ºký fr»k fkÞËk Äkhík ¾[ðkLke {køk MkkÚk [k÷e hn÷k ykËk÷LkLk yks y{rhfkLkk MkkMkËky Ãký Mk{ÚkLk ònh fhe Ëþ Lke {kËe Mkhfkh Lk yLkhkÄ fÞk níkk f, ÄhíkeÃkºkkLk þkríkÃký heík «Ëþ Lk fhðk Ëðk Lke {she ykÃkðk{k ykðþ. ¼khík yk ykËk÷Lk yøk rðËþLke Lkíkk yLke rLkðËLkLk rçk{kY {krníkeLke WÃk Mk{kLk øký kÔÞk níkk yLk ÷kfþkne Ëþ Lkk ykírhf {k{÷k{k {kÚkk ÷kÄ Lkn{k {kÚkk{kÚkk rðð[Lk {kxe ÷kfþkne ¼kÿykÔÞk y™ rƒhkÄ òVk Lkf{kLk Ãkð{kL...k {k{ þkrÞ... ¢ÄkÞ. yk {k{÷k ykËk÷Lk Lk...ký

(Continued column:) økík 26{e Lkðð...çkhÚke rËÕne Mkhnë Ãkkòçk yLk nrhÞkýkLkk nòhk ¾zíkk «ËþLk fhe hÌkk A. yk ¾zíkk {kËe Mkhfkh îkhk ÃkMkkh fhðk{k ykðu÷k ºký fr»k fkÞËk Äkhík ¾[ðkLke {køk fhe hÌkk A. ¾zíkkLk fnð A f, yk ºký fkÞËkÚke xfkLkk ¼kðkLke «ÚkkLk ÔÞðMÚkk y™ Úkþ yLk íkÚkk ykðe Wãkøk søkíkLke Ëþ Äkh hnð Ãkzþ. ßÞkh ¼khík Mkhfkh Ëkðk A f, Lkðk fkÞËk xfkLkk ¼kðLke ykðf ðÄkhðk{k {Ëþ. {kËe Mkhfkh ¾zíkk Lkkðe fkÞËkLke ÷kÃkk™e ÃkkAk ¾t[ðk {kxe rðhkÄ hk¾e yk[k ykËk÷LkLk yLkke ÷kfky Mk{ÚkLk ykÃke hÌkk A. ¼khík{k fkÞËkLkk ÷ÃkkÞ Lkkxk rðhkÄ ÷kfþkne{k ykðfkh Lke {k„ hkÂ¾...e ¾zíkkyk ykðþ... ÷kÕÞ... ¼kÞ ½...k ykÞ{... ...rzŒk ...kÆ ...kLkk... Mkhfkh yLk ¾zíkkLkk Lkuíkkyky fkrík{ Mkðkt ÷ðkLkk {ku Ëkðk íkhV Ëkðk ÷ Lk... y... ykËk÷Lk ÷kfþkhe ...rhðíkLk ÷kðþ... yk ¾zíkk ykËk÷LkLk yLk ¾zíkkLkk ... {k{÷k ... çknð Ãkzíke... ¾zíkkLk ... ykíkhhkü™e ... ÷kfþkne ...LkkÚke... Ëþ Lke ¾zíkk ... xfku ...íke ...rðhkÄ ... fkÞþ...

¾zík ykËk÷Lk Vhe yf ð¾ík fkøkMkLk Sðík Úkðk Lke íkf ykÃke Aký yk {kx Ãkkxey yfYÃkíkk yLk {¬{íkk Ëþkððe Ãkzþ

y MÃkü A f, fkøkMkLkk {ík {sçk, ¼ksÃkLk nkrMkÞk{k Äf÷ðk {kx ¾zíkkLkk nk÷Lkk hk»kLk nkÚkk çkLkkðe þfkÞ í{ A : ynðk÷

(ysLMke) Lkðe rËÕne, íkk.8

Ëþ{k [k÷e hn÷k ¾zík ykËk÷Lk Vhe yf ð¾ík fkøkMkLk Sðík Úkðk Lke íkf ykÃke A Aký yk {kx Ãkkxey yfYÃkíkk yLk {¬{íkk Ëþkððe Ãkzþ. yk ykËk÷LkLk Ãkkøk÷ fkøkMkLk yf hk»xÔÞkÃke {Æk {¤e økÞk A. fLÿ y nk÷ Ë¾kðk fhe hn÷k ÄhíkeÃkºkkLk MkkÚk [[k nkÚk Ãkhe A. yk çkX f{k {kËe Mkhfkh îkhk ÃkMkkh fhðk{k ykðu÷k ºký fr»k fkÞËkLke ¾kÄk{k {kËe Mkhfkh ...

ykøk [[k fhðk{k ykðe yLkk ...kxey çkk...Ãkzþ ÷eÄk níkk. ...

(ykÄkh ...)

Akrhðšíkík fhe þfþ f Lkn. MkMkË{k Ãký fkøkMk {sçkík heík yk fr»k fkÞËky kLkk rðhkÄ fÞk níkk. ßÞkh yk rçk÷ ÃkMkkh fhðk{k ykÔÞk íÞkh fkøkMk hkßÞMk¼k{kÚke ðkf ykWx fÞk níkk. hkßÞMk¼k{k yLkÞ Ãkkøk÷ ÷kfku ykøk ykÔÞk níkk. yk fkÞËkLke rðhkÄ{k çk [k{k ykðu÷ fkøkMk Ãkhe yk...e ...

{k™ðŒk ¾çk s {n¥ð...ý A: s÷ðk , ¼k„ ðe hn÷ yÂõxðMx™k [khkÞ÷ [~{k y„ nkRfkx™e rxÃ...ýe

(ysL , e) {ƒE, Œk.8

“{k™ðŒk ¾ƒ s {n¥ð...ý A”. Œ÷kò s÷{k yÂõxðMx „kŒ{ ™ð÷¾÷k™k [khkÞ÷ [~{k y„ yð÷kf™ fhŒk ƒBƒ nkRfkx rxÃ...ýe fhe nŒe. fkx fÌš f s÷™k ¥kðk¤k yk {kx ...ý yf ðfþ...k ...kÞsð òEy sÚke y{™ s÷™k fËeyk™e sYhÞkŒk {kx {™ðeÞ ...ð„™k y™¼ð ÚkkÞ. ™ð÷¾÷k™k ...khŒ ...k...kÞ ...k ... ...

yð sýkÞ A f s÷™k yrÄfkheyk {kx ...ý yf ...

¼khŒ ƒÄ : , k{krsf fkÞfh yLLkk nÍkh ¾zŒk™k , {Ú™{k y f rËð , ™e ¼¾ nzŒk¤ ...h QŒÞk

(ysL , e) Ãkký, Œk.8

, k{krsf fkÞfh yLLkk nÍkh yks ¾zŒk™k ykËk÷™™k , {Ú™{k y f rËð , {kx ¼¾ nzŒk¤ ...h ƒXk nŒk. rðhkÄ «Ëþ™k fhe hn÷ ¾zŒ , „X™k yks ¼khŒ ƒÄ™ y÷k™ ykÃÞ nŒ syk ™ðk fkÞËk Ãkhík ¾[ðk {kx ...kŒkfe ... (continues)

yðe r™{ký Úkðe òEy sÚke , hfkh W...h Ëƒký Q¼w ÚkkÞ y™ yk {¤ðk {kx ¾zŒky þhe yk{k QŒhðk ...zþ. fkEy Ãký ®n , k{k ¼k„ ™ ÷ðk òEy nÍkhy ...kŒk™k W...ðk, yn{Ë™„h rsÕ÷k™k ...kŒk™k „k{ hk÷u„kð rËÕne ...ŒÞ fÞk níkk. y{ý fÌš f, ¾zŒk {kx þhe yk{k ...

Mkhfkhe ykrVMk{k fkE þk[k÷Þ LkÚke, íkkr{÷LkkzLke {rn÷k MkÂÃxf xf{k Ãkkze síkk {íÞ Ãkk{e

(ysLMke) íkk.8

MkkÃký Ëþ{k MðåA ¼khík yr¼ÞkLk nX¤ þk[k÷Þ çkLkkððk{k ykðe hÌkk A, Äkhík MkíÞ ykýk y s A Äkhíkk þk[k÷Þ yAíkÚke íkkr{÷LkkzLkk fk[eÃkh{ rsÕ÷k{k þk[k÷Þ LkÚke íkkr{÷LkkzLke ...

íkLk nxkÔÞ nþ yLkÂM÷ÃkkÚkE økE yLk Lke[Ãkkze ßÞkh ík y f f÷kf MkkÄe Ãkkhík Vhe Lkna íkk íkLkk Mkn f{ [...

fkhkLkk Mkfx{k 4G fLkÂõxrðxe rzrsx÷ ÷kEV÷kELk Mkkrçkík ÚkE

rh÷kÞLMk rsÞk hOh1Lkk çkeò ¼køk{k 5G ÷kL[fhþ : {fþ yçkkýeLke ½k»kýk

rh÷kÞLMk ELzMxe Í Lkk «{¾ yk Mkðk ÍzÃke heík ÷køk fhe þfkÞ ík {kx fLÿLk ÞkøÞ Lkerík çkLkkððkLke rËþk{k Ãkøk÷k ¼hðk yLkhkÄ fÞk

(ysLMke) {çkR, íkk.8

rËø„s Wãk„...rŒ {fþ yƒkýe ‘5G’ ¢krŒ ÷R™ ykðe hÌkk A. yk , Ë¼ Œ{ý yf fkÞ¢{{k yk y„ ðÄkhk™e {krnŒe yk...e nŒe. EÂLzÞk {kƒkE÷ fk„ , ™k fkÞ¢{™ , ƒkÄŒk yƒ ò...rŒ {fþ yƒkýey fÌš f rh÷kÞL , rsÞk 2021™k ?? feò ¼k„{k 5G , ðk þY fhðk™e Œzk{kh ŒÞkheyk fhe hÌkš A. yk {kx, ò f, ™erŒ{k ...rhðŒ™ y™ «r¢Þk™ ð„ yk...ðk™e sYh A. Œ{ý fÌš f ßÞk , Äe ™erŒ , h¤ y™ , MŒe ™na nkÞ Œ þõâ ™na nkÞ. {fþ yƒkýey fÌš f 2021{k rsÞk ¼khŒ{k 5 G ¢krŒ ÷kðþ. yk¾ ™xðf MðËþe nþ. yk r , ðkÞ nkzðh y™ xf™k÷kS ...ý MðËþe nþ. Œ™k îkhk yk...ý ykí{r™¼h ¼khŒ™ ,...™ , ...ý fheþ. Œ{ý fÌš f ¼khŒ 5 S M...õx{ y„ ðn÷e Œf r™ýÞ ÷ðk òEy. , kÚk Œyky y{ ...ý fÌš f Jio 5G ¢krŒ™ ™Œíð fhþ.

yƒkýey yk„¤ fÌš f, yk„{e rËð , k{k ¼khŒ , {e-fzõxh™ Wí...kË™ fLÿ ƒ™e þf A. y{ VõŒ , {e-fzõxh™e ykÞkŒ ...h ykÄkh hk¾e þfŒk ™Úke. Ëþ{k nk÷{k 3 fhkz 2 G Vk™ Þ Í , A. yk ÷kfk {kx M{kxVk™ , Äe ...nk[ð sYhe A y™ yk {kx, ™erŒ nMŒûk...™e sYh A. yƒkýey fÌš f y{ rzrsx÷ , khe hŒ òzkÞ÷ A, yk{ nkðk AŒk 300 r{r÷Þ™ ÷kfk nS ...ý 2 G M{kxVk™™k W...Þk„ fhe hÌkk A.

¾zíkkLkk «ËþLk{k hkx÷e {þeLk s yf f÷kf{k hOOO hkx÷e yk çkLkkðe þf A

(ysLMke) íkk.8

fLÿ Mkhfkh Lkk fr»k fkÞËkLke rðYØ rËÕneLke Mke{kyk Ãkh [k÷e hn÷k ¾zíkkLkk rðhkÄ «ËþLkky ¾zíkkLkk Mk{ÚkLk{k yLkf íkkVkLk ÷kðe ËeÄk A. ßÞkh MkhfkhLke MkkÚk ðkík[eík [k÷e hne A. ¾zík þkríkÃkkðf ®MkÄ yLk xefhe Mke{kyk Ãkh zhk Lkk¾eLk çkXk A, Lkk {kºk ík{Lke ÃkkMk {rnLkkyk MkÄe [k÷ðk¤ hkþLk A. ík WÃkhkík nð ík{Lke ÃkkMk ykxk{kx hkx÷e çkeLk Ãký A s ELxhLkx Ãkh ðkÞh÷ ÚkE hÌk A. rðhkÄ «ËþLk MÚk¤ Ãkh hkx÷e íkÞkh fhðk {kx yf ÍzÃke yLk Mkh¤ ÃkØrík MkrLkrùík fhðk {kx yf rðþ¤ hkx÷e {þeLk MÚkkrÃkík fhðk{k ykÔÞk A. yk {þeLkLkk WÃkÞkøk Mkk{kLÞ heík y{ Mkðý {rËh Mkrník øk¤Ykhk{k fhðk{k ykðe hÌkk A. sÚke ÷økh íkÞkh fhe þfkÞ, s y f rËðMk{k nòhk ÷kfkLk ¾ðzkðe þfkÞ.

[k÷e hn÷k rðhkÄ «ËþLk{k Mke{k Ãkh rðrðÄ rþrçkh A yLk «ËþLkfkhe ík{ík{k{ sYhe ðMíkyk{kLke MkkÚk íkÞkh A s ík{k ÃkkíkkLke MkkÚk ÷kÔÞk A, Ãkkxxçk÷ Mxð Ãkh ¼kzsLk íkÞkh fhe hÌkk A. yk ËhBÞkLk ¾k÷Mkk MkkÚkk Mkrnk...

VkWLzþLk ¾eh yLk Ãkkýe Mkrníkk [k yLk LkkMíkkLke ÔÞðMÚkk {kx ¾zíkkLkk çk[kð{k ykÔÞk A. VkWLzþLkLk rLkËþf y{h«eík ®Mkn ¾÷kMkk fÞk f ¼ksLkLke ÔÞðMÚkk WÃkhkík VkWLzþLk {rn÷kyk {kx h0 {kçkkE÷ þk[k÷Þ Ãký MÚkkrÃkík fÞk A. sÚke ¾zíkkLk hkík-rËðMk rþrçkh{k fkEÃký {~f÷eLk Mkk{Lkk Lk fhðk Ãkz. {þeLk rËÕne økY îkhk fr{xe {sçk yf f÷kf{k h000 hkx÷e yk çkLkkðe þf A. yk Mk{Þ yLk Qò çkLkLk çk[kððkLke yf yË¼ík ÃkØrík A.

¼khíkLke MkkÚke ÄrLkf {rn÷k hkþLke LkkËh fký A ?

(ysLMke) íkk.8

nYLk EÂLzÞkLke ÞkËe {sçk ËþLke MkkÚke ÄrLkf {rn÷k hkþLke LkkËh h8 ð»kLke ô{h{k s y [Mke y÷Lke Lkðe MkeEyk çkLke økE níke. hkþLke LkkËh {ÕnkºkkLk h019{k VkçMkLke ÞkËe{k rð ï Lke 100 þrfíkþk¤e {rn÷kyk{k Ãk4{ MÚkkLk {¤ [fÞ A. yk hkþLke y[Mke y÷Lkk MkMÚkkÃkf rþð LkkËhLke yf {kºk Ëefhe A. MkeEyk çkLkíkk Ãkn÷k hkþLke {erzÞk{k LkkfhefhíkeníkeLke. rËÕneLke ðMkík ð÷e Mf÷{k {kÚke yÇÞkMk ÃkAe y{rhfkLke LkkÚk ðMxLk ÞrLkðŠMkxeÚke {kMk fBÞrLkfþLk{k MLkkíkf yLk ÃkAe y{rhfkLke fu÷kuøk Mf÷ ykuV{ MkuLkuS{uLx{kÚke Ãký yu{çkeyuLkku yÇÞkMk ÷Ã{ ÷E y... òuÞk. y[Mke y÷ ... hkþLke ... ¼kÞhe þrfíkþk¤e ... LkkËh VkWLzþLkLkk ...

heík ÃkAkík ÷kfk {kx MÚkkrÃkík rðãk¿kkLk ÷ezhþeÃk yfz{eLkk yæÞûk A. nk÷{k íkk y[Mke÷ fkÄkhkþLkLk fkÞfhe rLkËþf yLk MkeEyk A. y[Mke÷ xfLkk÷kSLkk [hÃkkMkLke nrçkxx xMkLke VkWLzh yLk xMkLe A yLk nð rð ï Lke þrfíkþk¤e {rn÷kyk{k hkþLke LkkËh y{ A yLkk yrÄ«e ... ... yhf yLk ... {rn÷k ... ykþLke LkkËh ...

[LLkkEÚke , k÷{ VõŒ ºký s f÷kf{k ? 8 ÷™™e nkEð Þks™k™ þY fhðk fkx™k ykËþ

(ysL , e) ™ðe rËÕne, Œk.8

[LLkkEÚke , k÷{™e { , kVhe{k {kxk , {Þ™k ½xkzk fh™kh Œr{÷™kz™k yf nkEð «ksõx {kx s{e™ ,...kË™™e «r¢Þk þY fhðk , «e{ fkx ykËþ yk...Œk {kxk yðhkÄ Ëh ÚkÞk A. ¾zŒk s{e™ ,...kË™™k rðhkÄ fhe hÌkk nŒk. {ÿk , nkEfkx 10 nòh fhkz YrÃkÞk™k [LLkkE-, k÷{ nkEð «ksõx™ „Þk ð»k yxfkÔÞk nŒk. y{ý s{e™ ,...kË™™e fkÞðkne yxfkðe nŒe. nkEfkx™k ykËþ ™ þ™÷ nkEð ykÚkkrhxey , «e{ fkx{k ...zfkÞk nŒk. s{ý nkEfkx™k ykËþ hÆ fÞk A. 8 ÷™™k nkEð 277 rf÷k{exh ÷kƒk A. s [LLkkE

y™ , k÷{™ òz A yk™kÚke «ðk , Lkk , {Þ 6 f÷kfÚke ½xe 3 f÷kfLkk Úkþ. fLÿ , hfkh™ yks fkÞËkyk y™ r™Þ{k™ yÄe™ hne s{e™ ,...kË™™e «r¢Þk Vhe þY fhðk fnðk{k ykÔÞ nŒ. yhsËkhk yƒ{™e hk{kË , ™e yhS™k ...„÷ nkEfkx «ksõx s„÷ y™ ...nkzk{kÚke ...,kh ÚkkÞ A. yn™k ¾zŒky 5000 yfh W...òW s{e™™k ,...kË™ ,k{ ÔÞk...f rðhkÄ «Ëþ™k fÞk nŒk. y{ý Ë÷e fhe nŒe f, y™k xkrVf fhŒk ðÄ {n¥ð...ý A y™ fÌš f, [kh ÷™™k nkEð nk÷ yÂMŒíð{k A s™ ...nk¤k fhe þfkÞ. yna fkE ðÄ xkrVf nkíkk ™Úke.

{çkE Ãkk÷eMkLke ðkÞh÷ ÃkkMx{k çkk¤f ðk¤Lkk XÃkfk ykÃkíkk Ë¾kÞk

{çkE Ãkk÷eMk ELMxkøkk{ Ãkh yLk©íkLke MkrûkÃkík ÃkkMx fhe níke s{k Lkkøkrhfk {kx Mkkð[íke ¼Þk MkËþ níkk

(ysLMke) íkk.8

fkhkLkk ðkÞhMk {nk{kheLkk Ãkkøk÷ {çkE Ãkk÷eMk Lkkøkrhfk {kx yf Mkkð[íke¼he ÃkkMx þh fhe níke yLk yLk{kLk ÷økkðk f íkk{k ðkÞhMk Ë¾kÞ nþ ? íkk çkk¤f s íkLkk nhfxLk ðkÞh÷ ðerzÞk {kx Mk{{k [knLke Mkh¾e yk{k

[{fÞk níkk. {çkE Ãkk÷eMk ELMxkøkk{ Ãkh yLk©íkLke MkrûkÃkík ÃkkMx fhe níke s LkkðBçkh{k ðkÞh÷ ÚkE økE níke. s{ íkLkk ðk¤ fÃkkðk çkË÷ ík ð¤ËLk XÃkfk ykÃkíkk Ë¾kÞ yLk Mk¼¤kÞ A. íkLkk rÃkíkky yk ðerzÞk ÃkkMx fÞk níkk. yk ÃkkMx{k çkk¤f ðk¤Lkk XÃkfk ykÃkíkk fn A f ‘yh, {ík fhk Þkh’ (r{ºk ykð Lkk fhk) {çkE Ãkk÷eMk fÌk f, yk {¤¼ík heík yf MkËþ A. s sðkçkËkh {çkEðkMke yLk Lkkøkrhfk fnþ s {kMf ÃknÞk ðøkh ½hLke çknkh Lkef¤. {çkE Ãkk÷eMk yLk©íkLkk ðerzÞkLkk ÃkkMx MkkÚk fAþLk{k fÌk f yk Mk[A, sðkçkËkh {çkEðkMkeyk íkhVÚke {kMf ÃknLkeLku çknkh Lkef¤Lkkhk ÷kfkLk MkËþ rh[k [æk yLk rËÕÞk Ë¥kk sðe nMíkeyky ðerzÞkLke {ò {kýe.

¼khík-[eLk ðå[ÂMÚkrŒ ,ŒŒ Œýkð…ý

[e™ „shkŒ ƒkzh …k, VkExh sx ,-,r™fk {õÞk

¼khík yLk [eLk y™f ð¾ík ðkŒ[eŒ fhe A …hŒ ns ,Äe …n÷k sðe ÂMÚkrŒ nk÷ òðk {¤e hne ™Úke

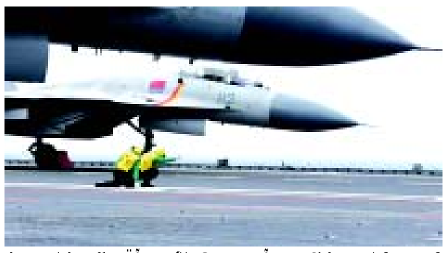

(ysLMke) ™ðe rËÕne, íkk.8 …ð ÷Æk¾™e ðkMŒrðf r™Þ°ký h¾k …h ¼khŒ-[e™ ðå[{rn™kyk Úke „rŒhkÄ [k÷A. ÂMÚkrŒ ,ŒŒ Œýkð…ý A. ƒ™ Ëþky y™f hkWLz ðkŒ[eŒ fhe A …hŒ ns ,Äe …n÷k sðe ÂMÚkrŒ òðk {¤e hne ™Úke. …kzkþe Ëþ nð ÷Æk¾ ƒkË „shkŒ™e ,hnË …h [k÷ƒkS Ë¾kzðk™e rVhkf{k A. nfefŒ{k [e™ …krfMŒk™e ,™k™e ,kÚk {¤e™ ,LÞ yÇÞk, fhðk sE hÌk A s™k {kx Œý „shkŒ ,hnË …k, ƒ™÷k …krfMŒk™e yhƒ, {kx VkExh sx, y™ ,r™fk {kfÕÞk A. [e™ ,k{ðkh yk y„ ònhkŒ fhŒk fÌk, ðkÞ,™k™e fðkÞŒ™k WÆ~Þ ƒ™ ,™kyk™k ðkMŒrðf ÞØ Œk÷e{{k ,Äkhk÷kððk™k A. …e…Õ, r÷ƒhþ™ yk{ey yf r™ðË™{k fÌk f, …krfMŒk™- [e™ ,ÞõŒ ðkÞ,™k™k yÇÞk, þkne™ yEyõMk{k ¼k„ ÷ðk {kx …krfMŒk™™k fhk[eÚke W¥kh-…ð{k ¼k÷khe{k ÂMÚkŒ …krfMŒk™e ðkÞ,™k™k yhƒ, {kx 7 rz,Bƒh [e™e ðkÞ,™k™k ,r™fky Wzký ¼he. þkne™-yEyõMk™k ,rûkÃík r™ðË™{k …krfMŒk™ ,kÚk yÇÞk, {kx …ey÷y ðkÞ,™k™e Œ™kŒe™e ðÄ òýfkhe y…kE ™Úke. …hŒ fnðkÞ A f, yk ,LÞ yÇÞk, rz,Bƒh™k yŒ{k ,{kÃík Úkþ. r™ðË™{k yk„¤ fnðk{k ykÔÞ A f, ,ÞõŒ ðkÞ,™k yÇÞk,, s rz,Bƒh™k yŒ{k ,{kÃík Úkþ, ƒ™ Ëþk™e ,™kyk™k ,nÞk„ Þks™k nX¤™k yk «ksõx A. s [e™-…krfMŒk™™k ,LÞÚke ,LÞ ,kÚk™k ,ƒÄk™k rðfk,™ «kí,kn™ yk…þ, ƒ ðkÞ,™kyk ðå[ÔÞðnkrhf ,nÞk„™ „kZ ƒ™kðþ y™ ƒ™ …ûkk™k ðkMŒrðf ÞØ Œk÷e{ MŒh{k ,Äkhk fhþ. ,ÃxBƒh 2019{k [e™™k rþ™rsÞk„{k ykÞkrsŒ fhkÞ÷k þkne™ rz÷™k yrŒ{ ,Mfhý{k ƒ™ Ëþk™k ÷„¼„ 50 VkExh sx, ¼k„ ÷eÄk nŒk. ,x÷kEx E{she rðþ»k¿k ™k{™k xðexh nLz÷Úke Ãxðx fhkE nŒe f [e™e ðkÞ,™k™k 20 n÷e r÷^x Ã÷™™ …krfMŒk™{k ¼k÷khe yhƒ, …h WŒhŒ òðk {éÞ. yk ,kÚk s yf yLÞ yòÛÞ rð¿kk™ …ý òðk {éÞ. yf s {k„™ Vk÷k fhŒk ƒ rð{k™k ,ÞõŒ yÇÞk, {k ,k{÷ Úkðk™e þfâŒk A. …ey÷y ðkÞ,™ky fÌk f, ¼khŒ ,kÚk òzkÞ÷e y÷y ,e™e ™Sf VkExh sx,™e Œ™kŒe fhkE A. „Œ ,Äíkkn yf [e™e {erzÞk rh…kx{k fnðkÞ f, nk÷{k s {kxe ,ÏÞk{k [e™e VkExh rð{k™ky …rù{e rÚkyxh f{kLz™k [kh ƒks Ÿzk yÇÞk, fÞk A.

çkLxLk xhLx Ãkn÷kÚke s {ÂM÷{k «íÞLkVhík y™ fèhðkËe {kLkrMkfíkk Ähkðíkk níkk

LÞ Íe÷Lz{k {ÂMsËk Ãkh n{÷k Ãkn÷k LkhkÄ{ xhLx ¼khíkLkk «ðkMk fÞk níkk : ynðk÷

íkÃkkMk ysLMkeLkk rhÃkkx{k xhLx 2014Úke 2017 ðå[y™f ËþkLke {÷kfkík ÷eÄe nkðkLkk ½xMVkx çkLxLk xhLx MkkÚke ðÄ ¼khík{k ºký {rnLkk hkfký fÞ ník yLk rðrðÄ þnhkLke {÷kfkík ÷eÄe níke

(ysLMke) Lkðe rËÕne, íkk. 8 LÞÍe÷ZLke çk {ÂMsËk{k ykzÄz økk¤eçkkh fheLk 51 Lk{kÍeykLk þneË fhLkkhk ykMxr÷Þk{k sL{÷k n{÷k¾kh çkLxLk xhLx 2019Lkk MkkÚke ¼ÞkLkf níÞkfkzLk yò{ ykÃkíkk Ãkn÷k rðï Lkk yLkf ËþkLkk «ðkMk fÞk níkk y™ ¼khík{k Ãký ºký {rnLkk MkÄe hkfký fÞ ník ík{ {øk¤ðkh òhe ÚkÞ÷k yf rhÃkkx{k çknkh ykÔÞ A. rð ïLkk MkkÚke þkríkÃký Ëþ økýkíkk LÞÍe÷ZLkk ¢kRMx[[{k çk {ÂMsËk Ãkh økÞk ð»k 15{e {k[ÚkÞ÷k n{÷k{k Ãkk[¼khíkeÞk Ãký þneË ÚkÞk níkk yLk yLkf ¼khíkeÞk yk økk¤eçkkh{k ½kÞ÷ Ãký ÚkÞk níkk. yk n{÷kLk fkhý LÞÍe÷Lz MkrnÍ Mk{øk økeLke AðkR økR níke. 792 ÃkkLkkLkk hkÞ÷ fr{þLk ykV RLfðkÞheLkk rhÃkkx{k sýkðkÞ A f, þk¤k Akzâk çkkË 30 ð»kLkk n{÷k¾kh 2012{k RòøkMík Úkðk MkÄe yf MÚkkrLkf S{{k ÃkMkLk÷ xLkh íkhef fk{ fÞ ník.

rhÃkkx{k ðÄ{k sýkðkÞ A f, n{÷k¾kh çkkË{k õÞkhÞ Lkkýk {kx hksøkkhe {¤ðe LkÚke. ík Ãkk íkkLkk rAkíkkÃkkMkÚke {¤÷k Lkkýk Ãkh s Sðíkk níkk y™ ík LkkÝk{kÚke hkfký fheLk çkeò Ëþk{k Vhíkk níkk. Mkk«Úk{ íký 2013{k LÞÍe÷Lz y™ ykMxr÷Þ{k þkÄ¾k¤ fhe níke y™ íÞkhçkkË 2014Úke 2017 ðå[yf çkkË yf ËþkLke Mkíkík {÷kfkík ÷eÄe níke. 15 yr«÷ 2014 y™ 17 ykøkMx 2017 ðå[íký Mkíkík rð ï Lkk ËþkLkk «ðkMk fÞk níkk yLk n{þk yf÷k s hníkk níkk. yf «ðkMke øk ÃkLkk ¼køkYÃk íký W¥kh fkrhÞkLke Ãký {÷kfkík ÷eÄe níke. íký MkkÚke ÷kçkk «ðkMk ¼khíkLkk fÞk níkk s{k íký 21 LkðBçkh 2015Úke 18 Vçk ykhe 2016 MkÄe hkfký fÞ ník y™ íký yf {rnLkk f íkÚke ðÄ Mk{Þ {kx {÷kfkík ÷eÄ÷k Ëþk{k [eLk, òÃkkLk, hrþÞk, Ërûký fkrhÞk MkrníkLkk ËþkLkk Mk{kðþ ÚkkÞ A. yk rhÃkkx íÞkh fhðk {kx 18 {rnLkk ÷køÞk A. çkeS íkhV LÞÍe÷ZLkk íkÃkkMkfíkkyky þkÄe fkZâ A f, yk «ðkMkk Ëhr{ÞkLk ík fkR WÆk{ðkËe sÚkk MkkÚk {éÞ Lk níkk y™ fkR hfe f x®Lkøk Ãký ÷eÄe Lk níke. íký fèhðkËe çkLkðk {kx RLxhLkx Ã÷xVk{Lkk Mknkhk ÷eÄk níkk, yk {kx ík fèh Þ-xâçk [Lk÷kLk MkçkM¢kRçk fhíkk níkk y™ r¾MíkeðkË y™ RM÷k{ ðå[Lke hksfeÞ rÚkÞhe yk yLk yríknkrMkf Mk½»kk rðþ Mk[fhíkk níkk. ík ÞðkLkeÚke s fèhðkËe rð[khÄkhk Ähkðíkk níkk y™ yk {kx RLxhLkxLkk Mknkhk ÷íkk níkk. Vçk ykhe 2017{k íký LÞÍe÷Lz ykðð {kx 17 ykøkMx 2017Lke rxrfx çkf fhkðe níke. y™ íÞkhçkkË 20 ykøkMx 2017Lkk hks zhçkLk økÞk níkk. rhÃkkx{k sýkÔÞ f, íkLkk rðËþ «ðkMkÚke sýkÞ A f, ík ykíkfðkËe

ÕÞk, ¼khík{k yk Ôk çkË yk Ãkk Ãke fE MkMÚkkLkk {kýMkkLk {éÞk ík íkk ykhkÃkeLkk {kçkkE÷ ÷kfþLk WÃkhÚke íkhík {¤e òÞ. LkhMkknh fhðkLke ÞksLkk fðe heík çkLkkðe y íkÃkkMk ykøk¤ fký fhþ?

LÞI GT ÃkkELx

«ðr¥kLk RhkËk Ähkðíkk níkk. rhÃkkx{k fnðkÞ f, 2017Úke ík yna ykíkfðkËe n{÷kLk {kLkMk Ähkðíkk níkk. 2017{k ík LÞÍe÷Lz{k ykÔÞk íÞkh MkÃký ykíkfðkËe rð[khÄkhk MkkÚk Mkßs níkk y™ ¾kMk fheLk Ãkrù{eËþk{kÚke ykðLkkhk {ÂM÷{kLk xkøkx fhðk {køkíkk níkk yLk íkLkk WÆþ yf{k°k ®nMkkLkk níkk. rhÃkkx{k fnðkÞ A f, ÞhkÃk{k {ÂM÷{k îkhk fnðkíkk yíÞk[khLkk çkË÷k ÷ðk {kx yLk÷kRLk ÃkkíkkLk ÔnkRx MkðkÃkrhíkkðkËe øký ykÔÞk níkk. xhLxLk [k÷ ð»k ykøkMx{k Ãkhk÷ rðLkk ykSðLk fËLke Mkò Vxfkhk R níke s{k íký ykíkfðkË, níÞk y™ níÞkLkk «ÞkMkLkk 92 økLkk fçkÕÞk níkk. rhÃkkx{k ðzk«ÄkLk sMkLzk yzLk îkhk rðrðÄ ËþkLkk «rík¼kðLk ykðfkh ykÃkÞk íkLkk Ãký WÕ÷¾ fhkÞk A yLk ík{ý n{÷k çkkË íkkíkfkr÷f {ÂMsËk{k n{÷k {kx ðÃkhkÞ÷k Mk{e-ykxk{rxf nrÚkÞkhkLkk ð[ký Ãkh «ríkçkÄ {fe ËeÄk níkk.

¾zík ykËk÷LkLk Ãkøk÷ fkøkMkLkk «{¾ MkkrLkÞk økkÄe yks ÃkkíkkLkk sL{rËðMk Lkna Wsð

ÞÃke yLkk [hÃkMkLk îkhk ÷ðk{k ykð÷k rLkýÞÚke PCCLkk ík{k{ «{¾k íkÚkk «Ëþ yæÞûkkLk ðkfV fhðk{k ykÔÞk

(ysLMke)™ðe rËÕne, íkk.8 fr»k fkÞËkyk™e rðhkÄ{k ¾zŒk ykËk÷™ fhe hÌkk A. Œ{™k yk ykËk÷™™k yks 13{k rËð, A y™ yks Œyky ¼khŒ ƒÄ™ ykbk™ ykÃÞ A. Œ{™k yk ¼khŒ ƒÄ™k ykbk™™ fk„, ,rnŒ 20Úke ðÄ …kxeyky ,{Úk™ ykÃÞ A. yk Ëhr{Þk™ fk„,™e ð[„k¤k™e yæÞûk ,kr™Þk „kÄey …kŒk™k sL{rËð,™ ÷E ònhkŒ fhe A. Œyky y÷k™ fÞ

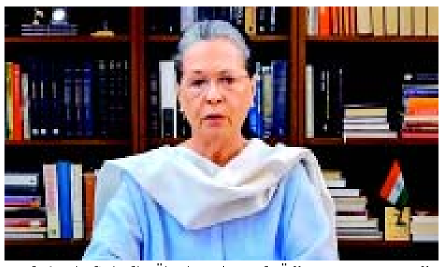

A f Œyk fr»k fkÞËkyk™e rðhkÄ [k÷e hn÷k ¾zŒ ykËk÷™ y™ fkrðz-19 {nk{khe™e ÂMÚkrŒ™k fkhý 9 rz,Bƒh …kŒk™k sL{rËð, ™ne Wsð. ™kÄ™eÞ A f, Ëþ™k y™f rnM,k{k y™ ¾k, fhe™ rËÕneÚke ,hnËk …h ¾zŒk AÕ÷k 13 rËð,Œe fr»k fkÞËkyk™k rðhkÄ{k ykËk÷™ fhe hÌk A. Œ{™e {k„, A f ,hfkh yk fr»k fkÞËkyk™ …hŒ ÷. Œ™e ,kÚk s yks ¾zŒky ¼khŒ ƒÄ™ …ý ykbk™ ykÃÞ A. Œ™k {kx Œ{™ 20Úke ðÄ hksfeÞ …kxeyk™ ,{Úk™ …ý {éÞ A. yk …n÷k ÚkÞ÷ …k[[hý™e ðkŒ[eŒ fkE …rhýk{ ð„h™e hne nŒe. {k™ðk{k ykðe hÌk A f 9 rz,Bƒh¾zŒk y™ ,hfkh™e ðå[fx÷kf ,{kÄk™ …h ,n{rŒ ,ÄkE þf A.

«kRðx çkòh{k ðÂõMkLkLkk yf zkÍ Yk.1000{k {¤þ : ÃkLkkðk÷k

rMkh{ fÃkLke Mkh fkhLk fkhLkk hMke 250 YrÃkÞk{k ykÃkþ..!

xf ,{Þ{k s ,hfkh™e ,Ã÷kR ze÷ …h ,kR™ Úkþ, R{hsL,e ÞÍ™e y«ð÷ rðþ …ý Íz…Úke r™ýÞ ÷ðkþ

(ysLMke) Lkðe rËÕne, íkk.8 Ër™Þk¼h{k nknkfkh {[kð™khk fkhk™k ðkÞh,™e ðõ,e™™ ÷E™ ¼khŒ™e s rËø„s f…™e ,eh{ EÂLMxxâx ykV EÂLzÞk y ,khk ,{k[kh ykÃÞk A. r,h{™k sýkÔÞk «{ký Œ™e h,e ,kÚke …n÷k ¼khŒ™ yk…ðk{k ykðþ. Œðe s heŒ Œ™k ,Ã÷kÞ™ ÷E™ fkLxkõx™e …ý ,hfkh ,kÚk ðkŒ[eŒ [k÷e hne A. r,h{ Œ™e fkhk™k ðõ,e™™ ®f{Œ …ý ònh fhe ËeÄe A s ,kÚke ,MŒe A. ,eh{ EÂLMxxâx ykV EÂLzÞk fLÿ ,hfkh™e ,kÚk fkhk™k ðÂõ,™- fkrðþeÕz™k ,Ã÷kE-fkLxõx …h ,kR™ fhðk™e A. f…™e™k sýkÔÞk «{ký Œyk ,hfkh™ yf zkÍ Yk.250{k yk…þ. ,eh{ EÂLMxxâx ykV EÂLzÞk™k

ykËh …™kðk÷ky fÌkš nŒ f, Œ{™e f…™e ŒhVÚke ¼khŒ{k fkrðþeÕz {kx E{hsL,e ÞÍ™e {she {k„ðk{k ykðe A. ,hfkhe ,ºkk™k sýkÔÞk «{ký, xf ,{Þ{k s yk rðþ fkE r™ýÞ ÷ðk{k ykðþ. E{hsL,e ÞÍ™e y«ð÷™e «k,, …n÷k s Íz…e ƒ™kðe Ëðk{k yðe A. ò ƒÄ ƒhkƒh hnþ Œk òLÞykheÚke Ëþ{k ðÂõ,™™k fk{ þY ÚkE sþ. yËkh …™kðk÷ky yð …ý fÌkš nŒ f ðÂõ,™™k yf zkÍ ¼khŒ™k «kEðx ƒòh{k Yk.1,000{k {¤þ. ò f ,hfkh ,kÚk sÚkkƒÄ ,Ã÷kR ze÷{k ®f{Œ Úkkze ykAe nþ. f…™e ŒhVÚke …n÷k s fnðk{k ykÔÞ nŒ f, ,hfkh ðÂõ,™™e ®f{Œ 3 zk÷h yÚkðk Yk.225Úke 250 hk¾þ. …™kðk÷ky yð …ý fÌkš nŒ f, yk h,e ,kÚke …n÷k ¼khŒ{k …he …kzðk{k ykðþ. ¼khŒ{k …hŒ «{ký{k ðõ,e™™ y…kÞ ƒkË s Ër™Þk™k yLÞ ËþkÞ{k Œ™e ,Ã÷kE …he …kzðk{k ykðþ. fkrðþeÕz™ ykõ,Vz Þr™ðš,xe y™ yMxkks™fky ,kÚk {¤e™ ŒÞkh fhe A. ¼khŒ{k ,eh{ EÂLMxxâx s Œ™e VÍ 2/3™e xkÞÕ, fhkðe A. ,eh{ W…hkŒ MðËþe ðÂõ,™ fkðÂõ,™ ƒ™kð™kh nËhkƒkË™e f…™e ¼khŒ ƒkÞkxf …ý Œ{™e ðÂõ,™ {kx ,hfkh …k,, E{hsL,e ÞÍ™e {she {k„e A. yk ðÂõ,™™k yf zkÍ™e ®f{Œ þ nþ y rðþ nS fkE r™ýÞ ÷ðkÞk ™Úke. Œ{ AŒk yk ðÂõ,™™k yf zkÍ™e ®f{Œ Yk.300-400 nkðk™e þõâŒk A. yk{ ¼khŒ{k s ½h yk„ý ŒÞkh Úk™khe fkhk™k™e ðõ,e™ ¾ƒ s ,MŒe nþ.

Ërûký fk~{eh{k yf ÞðŒe …hÚkÞ÷k ƒ¤kífkh y™ Œ™e níÞkÚke ÷kfk{k yk¢kþ A, …ý fkE rðhkÄ fhðk ƒnkh ykðe hÌkš ™Úke

nk÷{k Ërûký fk~{eh™k „k{{kŒ{ s™e ,kÚk…ý ðkŒ fhkAk ŒËhf sý ƒ¤kífkh™k ykhk…eyk™ ònh{k Vk,e yk…ðk™e ðkŒ fh A. yf {rn™kÚke ðÄ ,{Þ …n÷k Ërûký fk~{eh™k f÷„k{ rsÕ÷k™k yf ™e[kýðk¤ „k{ ƒ™÷e yf ½x™k y÷kf™k ¢kÄ™ fhý ƒ™e A. ykõxkƒh™k yrŒ{ yXðkrzÞk{k, yk „k{™e 21 ð»keÞ ÞðŒe yf ÷ø™{k ¼k„ ÷ðk {kx yneÚke yk rf.{e. Ëh y¾÷ „k{{k Œ™e fkfe™k ½h „E nŒe. y™ Œ fËe …hŒ ykðe ™nŒe. 31 ykõxkƒh Œýe Œ™e fkfe™k ½h™e ƒnkh ™ef¤e nŒe, íÞkh yk ÞðŒe™ y…nhý fhðk{k ykÔÞ nŒ, Œ™k …h ƒ¤kífkh „òhðk{k ykÔÞk nŒk y™ Œ™e ,kÚk yíÞŒ ¢hŒk yk[hðk{k ykðe nŒe. Œýe ÷„¼„ yf {rn™k …Ae ©e™„h™e yf nkÂM…x÷{k {íÞ …k{e nŒe. Œ™k ¼kE fnA f "{ Œ™ «Úk{ ð¾Œ f÷„k{ rsÕ÷k™e nkÂM…x÷{k òR, Œ ÂMÚkrŒ™ nðý™ …ý Œ{™ fhe þfŒk ™Úke." Œ™ ÚkÞ÷e Rò y™e rð„ŒÚke yk¾ „k{ n[[e WXâ A. fk~{eh{k÷kfƒk ,{ÞÚke hn÷k÷kfzkW™ ðå[, MÚkkr™f MŒh÷kfk{k yk ½x™k™e [[kA-s {rn÷kyk rðÁØ òŒeÞ ®n,k rð»k A y™ yk …h ½ýe yykyk yk…þ™kÞ y…eŒk y…™ ykhk…™kyk „kA h,ÃÞ yk Œ™e fhhe yrÔMy Œk s yk ¾h …kØ Œ ð„u

fx÷kf ÷kfk fne hÌkk A f fk~{eh ¾eý{k {rn÷kyk yk ®n,k™e [[k þk {kx fhe hne ™Úke, y™ yk ûk°k{k hksfeÞ rðhkÄk¼k, r,ðkÞ þk {kx M°keyk™k y…{k™™e ™kÄ ÷ðk{k ykðŒe ™Úke.

rðMŒkh{k nk÷{k fkE hksfeÞ Œfhkh™k ¼k„, Y… yk ½x™k ƒ™e ™Úke. …k÷e, ykhk…eyk™e Äh…fz fhe nŒe: s rËð, Œ™ y…nhý fhðk{k ykÔÞ nŒ, íÞkh yk 21 ð»keÞ ÞðŒe ÷ø™™k …nðþ …nhe™ ™ef¤e nŒe, y{ Œ™k …rhðkh sýkÔÞ nŒ. Œ™k …h n{÷k fh™khkyky Œ™ …hŒ ykðŒk yxfkðe nŒe. yk ½x™k Œ™e fkfe™k ½hÚke {kz yf rf÷k{exh Ëh ƒ™e nŒe. Œ™k ¼kEy fÌkš f, 'Œýe™e [e,k, k¼¤e™ ½ýk MÚkkr™f hnðk,eyk ½x™k MÚk¤ yfXk Úkk nŒk. Œyky yf ykhk…e™ h„ nkÚk …fzâk nŒk y™ …k÷e,™ òý fhe nŒe. …rhðkhs™k …n÷k …k÷e, ½x™k MÚk¤ …nk[e „E nŒe y™ Œ™ …k÷e, Mxþ™ Ëð,kh ÷E „E nŒe." y s rËð, f÷„k{ …k÷e,, sýkÔÞ nŒ f Œ{™ y…nhý™k ykhk… ,kÚk™e ÷e÷e r¾Œ VrhÞkË {¤e A y™ ykhk…e Œhef ykrË÷ yn{Ë zkh y™ ð,e{ hn{k™ Œhef ykhk…eyk™e ykh¾kÞ ÚkE þfe A. …k÷e,™k sýkÔÞk {sƒ yk ƒÄk …k÷e, ™e fMxze™k y{™ „kÄe™ yk™e yhk…eyk™e hkÞ n k ykÔÞk nŒk. Œ ykhk…e yk…™ ykhk…eyk™ ykhk…eyk™ {kxk ykhk…eyk™ ykhk…eyk fÌkš ík,kÚke fhe.

Œýe™ {kh {khðk{k ykÔÞk nŒk y™ „¤ ËƒkðeË ðk{k ykÔÞk nŒk: ykÞðŒe™ …n÷k f÷„k{ nkÂM…x÷ …Ae {k{÷k ykhk…e ykÞk nŒk. Œýe™ ™Sf{k y™Œ™k„ rsÕ÷k™k rsÕ÷k nkÂM…x÷{k ÷E sðk{k ykÔÞk nŒk. y™ íÞkhƒkË ©e™„h ,khk ¾kË™e þh-y-fk~{eh RÂLMxxâx Vkh {rzf÷ ,kÞL,, {kË÷k fhðk{k ykðe nŒe y™ 27 ™ðBƒh™k hks Œýe™ íÞk yð,k™ ÚkÞk nŒ. 21 ð»keÞ yk ÞðŒe [kh ¼kR-ƒn™k …fe ºkeS nŒe. Œ MÚkkr™f fk÷s{k Œ™k yk¾he ,{Mxh{k nŒe, Œýey ykx,™e rz„e {¤ðe nŒe. Œ™k ¼kEy fÌkš f, "Œ yk yÇÞk, …hk fh™khe y{khk …rhðkh{k «Úk{ nŒe. {khk r…Œk™ Œ™k …h ½ýe yÃkkyk nŒe." Œý fÌkš f Œýe™ y™ y…kÞk y…kÞk rðrŒ™k …™k …ðŒe™ …Úk {ðk{k ykðe nŒe, y™ ykhk…eyk …hŒ …nkÞ ykðe …™e y ™e ykhk…eyk™ ykhk…eyk™ hkÞe nŒe. y™e yk ,k{kÞk Œ™ Œ™e ƒnk™ …hŒ …ðkÞ{k …nk[e nŒe …hŒ Œ Œ™e ,kÚk™e ,ƒÄk nkÞe nŒe.

ykhk…e…Œk™ {ðk{k ykðŒk, ,k{kÞ …ý ykhk…eyk™e ,khk rðŒe ykhk…e ™ÚkÞ nŒe y™ ,rnŒ nkÚk fhðk{k ykðŒ nŒk. yk „k{™ ™kfe {kððk ƒË÷ ¾kh ƒ™kð ÚkÞ™e hnŒe y™ Œ …hŒ ™ne ykðŒe. …hŒ Œ™e …n÷k …hŒ ™Úke ykðŒe y™ …hŒ…e ykðŒe ™Úke.

yne {kŒr…Œk{k¼Þ«ðŒA: Ëhr{Þk™, 21 ð»k™e yf rðãkÚke™e sf÷„k{ „k{{khnŒe nŒe Œ™e yk ½x™kÚke ¼ÞÞ™k {knk÷ , òÞ A. yk {rn™Ëð, h…k÷e, Mxþ™{k ykðk yf yLÞ „™k ™kÄkÞ nŒk. s{k , „ehk …h ƒ¤kífkh „òhðk{k ykÔÞk nŒk y™ ðerzÞk yk™÷kR™ y…÷kz fhðk{k ykÔÞk nŒk. yk „™k {kx f÷„k{ …k÷e, xf ,{Þ{k s yf MÚkkr™f hnðk,e™e Äh…fz fhe nŒe.

yne™e yf M°ke fnA f "…n÷k, M°keyk yf÷e Œ{™k ¾Œhk{k fk{ fhðk {kx sŒe nŒe, nð, Œyk ¼kÞ¼eŒ A. yðe …ý ƒn™k A s yk Œ{™k fk{™k fkhý hk°e ½hÚke ƒnkh ™ef¤Œe ™Úke. ykðe ½x™kyk ƒ™ Œk Œyk fðe heŒ …kŒk™k , hûkŒ „ýe þf? " 21 ð»keÞ M°ke™k yf ,ƒÄe fÌkš f "nð y™ f xf ƒk y™ „k{ {k {rn÷k rðãkÚkeyk {kx, yk ½x™k™e ¼Þ™e {kx…kÚke Œ™k …kA …Ae …kf™ yf÷e ƒ™kÞ™ y™ ƒ™kÞ™ ,k{ yk™ Œ™ ykhk…e …ý ƒkÞ A. Ëhr{Þk™, yk …rhðkh fkx{k÷kƒe÷zR {kx f{h fhe hÌkk A. yk ÞðŒe™k r…Œk, ,k™k„k ,ŒkÞ ÷k ,„¤e ÷E fk„ ,k{ yk ŒkŒk {k ,kÚk , y™e ,k{ , Œ ykhk…eyk™ ,ÍkÞ {¤ Œ™e ™kðk ™Úke. Œ™k ¼kEy fÌkš f Œk…™ fhŒk ,kÚk™e ,ÍkÞ {¤e sðe òRyA."

-MkVðkík Íhøkh (Mkk : . M¢k÷.ELk)

íkk.11{ey fkEÃký «fkhLke Mkshe Lkna fhðkLke [e{fe

ykÞðrËf zkõxhkLk Mkshe fhðkLke Ax ykÃkðkLkk ¼Y[rsÕ÷k{k rðhkÄ

(MkðkËËkíkk îkhk) ¼Y[, íkk.8 fLÿ ,hfkh îkhk nk÷ ™ðe ™erŒ Œƒeƒe ûk°k Ëk¾÷ fhe A s{k ykÞðrËf™e rz„e nk,÷ fh™khk Œƒeƒk™ nð ËkŒ™e ,she Œ{s yLÞ y{.y,. Œhef ...ý fk{ fhe þfþ Œðe yÇÞk,¢{k{k ,k{÷ fhðk{k ykÔÞk A y™ Œ{™ ,she fhðk™e Ax yk...ðk{k ykðŒk yk ƒkƒŒ™k ,¾Œ rðhkÄ Œƒeƒe ûk°k ÚkE hÌkk A s™ ÷R™ indian dental association îkhk ...ý yk {k{÷ ¾e[ze «Úkk™ ,¾Œ þçËk{k rðhkÄ fhðk{k ykðe hÌkk A s™ ÷R™ ¼Y[y™ yf÷ïh ,rnŒ rsÕ÷k{k zLx÷ ,s™ Œ{s yLÞ ,s™ ...ý yk ƒkƒŒ™k ,¾Œ rðhkÄ ™kÄkðe hÌkk A y™ Œkhe¾ 11™k hks ,ðkh A ðkøÞkÚke ÷E™ ,ks 6 ðkøÞk ,Äe fkE ...ý «fkh™e ,she f Œƒeƒe ...heûký fhðk{k ™na ykð yðe [e{fe Wå[khe A. Œyk yf rËð,eÞ nzŒk÷ fhe yk ¾e[ze «Úkk™k ,¾Œ rðhkÄ fhe™ ykÞðrËf rz„e Äkhf™ fkE...ý «fkh™e ,she fhðk™e {she ™na yk...ðk{k ykð Œðe {k„ýe fhe hÌkk A.

Mkkík÷Ãkh íkk÷fkLkk fkøkMk ykøkðkLkkLke Ãkk÷eMk ÄhÃkfz fhe

Mkkík÷Ãkh, íkk.8 fr»k fkÞËk ÃkkAk ¾[ðk ¾zík MkøkXLkk y ¼khík çkÄLkk ykÃk÷ y÷kLk MkË¼ hkßÞ¼h{k fkøkMk MkrnikLkk hks feÞÃkûkk íkÚkk ¾zíkky rðhkÄ «ËþLk fÞk níkk. fx÷ef søÞky xkÞhk Mk¤økkðe rðhkÄ fhkÞk níkk. Ãkk÷eMk hkßÞ¼h{k yLkf fkøkMke ykøkðkLkk fkÞfhk íkÚkk ¾zíkkLke yxfkÞík íkÚkk ÄhÃkfz fhe níke s{k Mkkík÷Ãkh íkk÷fk{k fkøkMk yøkýe ykrnh nhËkMk¼kE, Ãkð «{¾ Mkkík÷Ãkh íkk÷fk Ãk[kÞík Xkfkh ÷ðS¼kE, hkÄLkÃkh íkk.Ãk. «{¾ Xkfkh ¼hkS, LkøkhÃkkr÷fk «{¾ Ãkrík h{þ¼kE økkf÷kýe, hkÄLkÃkh LkøkhÃkkr÷fk «{¾ Xkfkh n{ehS, «Ëþ z÷efx [kÃhe fhMkLk¼kE, rs.Ãk. MkËMÞ h{þ ËMkkE, Ãkð «{¾ íkk.Ãk. hkÄLkÃkh íkk÷fk Xkfkh çk¤ðík Mkrník ykøkðkLkk fkÞfhkLke ÄhÃkfz fhe ÷kfyÃk nð÷ fÞk níkk.

Äk÷Lkk {kzÃkh økk{Lkk çkLkkð

Ãkr÷Þk fk{ ð¾ík Mk®LxøkLkk ½kzk íkxe síkk ©r{ fLk {kík : Ãkk[Lkk çk[kð

ò{Lkøkh, íkk.8 Äk÷ Œk÷fk™k {kz...h „k{{k yf ...÷eÞk ™ fk{ [k÷e hÌš nŒ, s Ëhr{Þk™ Ë½x™k ,òE nŒe. ,Lxa„ fk{ ™k ½kzk y™ y„÷ AkzkðŒe ð¾Œ ,òÞ÷k yfM{kŒ{k ÷k¾z™e y„÷ {kÚk ...zŒk yf ©r{f™ Ëƒ kE sðkÚke fÁý {íÞ ™e...ßÞ A, ßÞkh yLÞ ...k[©r{fk A÷k„ ÷„kðe™ Ëh ¼k„e sŒk Œyk ™k ƒ[kð ÚkÞk A.

ƒ™kð™e rð„Œ yðe A f ò{™„h rsÕ÷k™k Äk÷ Œk÷fk™k {kz...h „k{{k ykS-3 z{ ™k ...r÷Þk ™ fk{ [k÷e hÌš A, s MÚk¤ ÷k¾z™k ykX y„÷k fkZðk™k nkðkÚke hksMÚkk™™k ðŒ™e yðk 6 ©r{fk 6 {exh Ÿ[k ÷k¾z ™k Äkzk „kXðe™ yø÷k Akzkðððk™ fk{ fhe hnÞk nŒk.

Ëhr{Þk™ yfkyf ½kzk ŒxâÚk nŒk, y™ W...hkõŒ yfM{kŒ{k ...k[©r{fk A÷k„ ÷„kðe™ Ëh ¼køÞk nŒk, ...hŒ fkÁhk{ ™k™hk{ {½ðk÷ ™k{™k 30 ð»k™k yf Þðk™ f s™k W...h ÷k¾z™ y„÷ {kÚk ...zðkÚke „¼eh Eò ÚkE nŒe, y™ ,khðkh {kx 108 ™ƒh™e yBçÞ÷L, {khVŒ ò{™„h™e S.S.nkÂM...x÷{k ¾,zðk{k ykÔÞk nŒk. ,khðkh Ëhr{Þk™ yks ,ðkh Œ™ {íÞ ™e...sÞ A. ...k÷e,™e «kÚkr{f ...A...hA{k Ëhr{Þk™ y{h÷e™k fkLxkõxh îkhk ...r÷Þk ™ fk{ [÷kðð{k ykðe hÌš A, ...hŒ íÞk ,Vxe™k ...h...hk y¼kð nŒk Äk÷ ...k÷e, ,{„ {k{÷ ôzký...ðf™e Œ...k, [÷kð A.

síkLkkþf Ëðk Akx÷ ðk÷k¤ Sð ÷eÄk

fk÷kðz ÃkÚkf{k ðk÷k¤Lk Íhe þkf ¾kíkk yfLk {kík, yf øk¼eh

ò{Lkøkh, íkk.8 fk÷kðz Œk÷fk™k ¾Zhk „k{™e ,e{{k hnŒk ©r{f ...rhðkh{k fYý ƒ™kð ƒLÞk nŒk. sŒ™kþf Ëðk™k Axfkððk¤k ðk÷k¤™ þkf ykhkøÞk ƒkË [khÞ™ rð...heŒ y,h ÚkŒk nkÂM...x÷ ¾,zkÞk nŒk ßÞk yf™ {kŒ ÚkÞ nŒ, sÞkh yLÞ °ký™ ,khðkh nX¤ hk¾ðk{k ykÔÞk A s{k yf™e Þðk™™e nk÷Œ „¼eh „ýkðkE hne A.

½x™k™e rð„Œ {sƒ, {rn,k„h rsÕ÷k™k ,Œhk{...h Œk÷fk™k fk¤eVþeÞ „k{Úke ...x™k ¾kzk ...hðk Af fk÷kðz™k ¾Zhk „k{ yf ©r{f ...rhðkh yne ,Äe ykÔÞk nŒk. yne™k ¾zŒ™e ðkze ¾Œe fk{ fhe ðkzey s hnŒk yk ...rhðkh™k fÕ...þ f™¼kE ŒkðeÞkz W...hkŒ Œ™k ¼kE {nþ¼kR y™ ,k{k¼kR Œ{s hkn÷ A„™¼kR ¼„khk ,rnŒ [khÞ ôÞrfŒykyy ƒ...kh ðkze{k W„kz÷ ðk÷kh™ þkf ƒ™kðe ¾kÄ nŒ. íÞkhƒkË Úkkzk ,{Þ ...Ae [khÞ™ yfË{ W÷xeyk y™ Wƒ fkyk ÚkŒk ŒhŒ [khÞ™ ,khðkh yÚk þnh™e S.S.nkM...ex÷{k ¾,zkÞk nŒk. sÞk ,khðkh Ëhr{Þk™ fÕ...þ¼kR (W.ð.20)™ {íÞ r™...sÞ nŒ.sÞkh yíÞ °ýÞ ©r{f Þðk™k ns nkM...ex÷{k ,khðkh ÷R hnÞk A s ...fe yf Þðk™™e nk÷Œ „¼eh „ýkðkE hne A. yk ƒ™kð™e òý fhkŒk fk÷kðz „kBÞ ...k÷e,™e xe{ nkÂM...x÷ ...nk[e nŒe y™ ,khðkh ÷R hn÷k Þðk™k™k r™ðË™ ™kæÞk nŒk. s{k {Œf Þðk™™ Vz ...kRÍ™a„ f sŒ™kþf Ëðk™e rð...heŒ y,hÚke {íÞ r™...sÞ nkðk™ «kÚkr{f fkhý ƒnkh ykÔÞ A.

ykf{kŒ{k ...k[©r{fk A÷k„ ÷„kðe™ Ëh ¼køÞk nŒk

zeMkkLkk Mk{k økk{ yòÛÞk ðknLkLke yzVx Þðf Lk fYý {kík

zeMkk, íkk.8 ze,k Œk÷fk™k {kxk ,{k „k{ hnŒk hk½®,„ ƒkƒ®,„ òËð hkz W...hÚke ...,kh ÚkŒk nŒk, Œ Ëhr{Þk™ fkE yòÛÞk ðkn™[k÷f Œ{™ òhËkh x¬h {khe nŒe. ò f, yfM{kŒ...„÷ hk½®,„™ øk¼eh Eò yk Úkðk ...k{e nŒe. Œ{s yfM{kŒ ƒkË yòÛÞk ðkn™[k÷f íÞkÚke Vhkh ÚkE „Þk nŒk. yk yfM{kŒ{k „¼eh heŒ Eò„MŒ yðk hk½®,„™ Œ{™k ...rhðkhs™k îkhk ,khðkh yÚk ...kxý ™Sf™e Äkh...h nkÂM...x÷ ¾kík ÷E sðkÞk nŒk. ...hŒ Vhs W...h™k Œƒeƒ ÞðfLkk {Œ ònh fÞk nŒk. yk {k{÷ {Œf™k ¼kE y„h®, „ ƒkƒ®, „ òËð ze,k Œk÷fk ...k÷e, {Úkf VrhÞkË LkkÄkðŒk Œk÷fk ...k÷e, yòÛÞk ðkn™[k÷f ,k{ „™k ™kÄe {Œf™e ÷kþ™ ...ey{ yÚk ¾,ze ðÄ Œ...k, nkÚk Ähe A.

çkkxkË rsÕ÷k ¼kSÃkLkk {nk{°ke ÃkkË ÃkkkÃkx¼kE yðÞkLke rLk{ýf

¼kðLkøkh, íkk.8

ƒkxkË rsÕ÷k ¼ks...™e fkhkƒkhe™e h[™k ÚkŒk ®Í ÍkðËh™k ðŒ™e y™ ...ð ,h...[...k...x¼kE yðÞk™e {nk{°ke Ãk™k r™{ýf ÚkŒk rsÕ÷k ¼ks...™k Œ{k{ yk„ðk™k™ ykðfkhe nŒe. ...k...x¼kE ¼kð™„h rsÕ÷k ...[kÞŒ ŒÚkk ƒkxkË rsÕ÷k ...[kÞŒ™k fkhkƒkhe [h{™ Œhef fk{ „ehe ƒòðe [õÞk A Œyk rÞ{ûký ,kÚk òzÞ÷k rðrðÄ ,½{k LkkÃk°kÞk„ Ëk™ yk{ hÌkk A Œyk ™ðk„...kzk „ÞkðŒe nkE™k...ðk ykÞ[kÞk„ A. Qò {°ke ,kh¼...x÷ ,rnŒ™k {nk™¼kðky Œ{™e yk r™{{ýf™ , „X™ «ký ...h™khe „ýkðe nŒe.

{nMkkýk rsÕ÷k{k Yk.h87 fhkzLke Ãkkýe ÃkhðXk ÞksLkkyLkk ¾kík{níik

hkßÞ{k Yk.hh76 fhkzLkk Ãkkýe-®Mk[kELkk fk{kAÕ÷k°ký s rËðMk{k þY fÞk : Mkey{

{nMkkýk, íkk.8 W¥kh økshkíkLkk {nMkkýk rsÕ÷k{k Yk.h87 fhkzLke Ãkkýe ÃkhðXk ÞksLkkyLkk ¾kík{níkLkk rðrðÄ fkÞ¢{ {ÏÞ{°ke rðsÞ YÃkkýe yLk LkkÞçk {ÏÞ{°ke LkeríkLk Ãkx÷Lke WÃkÂMÚkrík{k Þkòþk níkk.

yk «Mkøk {ÏÞ{°ke rðsÞ YÃkkýey W¥kh økshkíkLkk ykŠÚkf-ðÃkkhLkk fLÿ {nMkkýk{k h87 fhkz YrÃkÞkLke Ãkkýe ÃkhðXk ÞksLkkyLkk ¾kík{ník fhíkk sýkÔÞ f, çk fkÞËk yx÷ f ð»k h000 Ãkn÷k fkøkMkLkk þkMkLk{k hkßÞ{k {k°k 4700 økk{k{k Ãkkýe ÃkhðXk ÞksLkkyk níke. h4 xfk ÷kfkLk Lk¤Úke s¤ {¤ík yLk çk çkzk Ãkkýe {kx çknLkkLk økk{z-økk{z sð Ãkzík. sÚk Ãkkýe ÃkhðXk ÞksLkkykLke ÃkkEÃk÷kELk ¼køke íkxe nk÷ík{k nkÞ yLk AðkzkLkk økk{Lk íkk Ãkkýe s Lk {¤ík nkÞ yðe Ëþk níke.

rðsÞ YÃkkýey 1980Úke 90Lkk ËkÞfk{k hkßÞ{k ÃkkýeLke s rðfx ÂMÚkrík níke íkLkk r[íkh ykÃkíkk W{Þ f, Mkkhk»x-fåA{k xLk îkhk Ãkkýe, hkßÞ{k xLfhÚke Ãkkýe ykÂeLk xLfh hks{k ¼»xk[kh Úkíkk. ÃkkýeLkk y¼kð ÷kfkLk rnshík fhðe Ãkzíke. Lk{Ëk fLkk÷, MkkLke ÞksLkk, Mks÷k{ MkV÷k{, ÄhkE, fzký, WfkE sðk {kxk z{ ÃkhLke rðrðÄ ÞksLkkyk îkhk Mkkhk»x-fåA-W¥kh økshkík{k Ãkkýe Ãknk[kzâ A ík{ sýkðíkk {ÏÞ{°key fÌk f, AÕ÷k °ký s rËðMk{k hkßÞ{k hh76 fhkLkk fk{k Ãkkýe ÃkhðXk-®Mk[kE {kxLkk þY fÞk A.

yk yøk LkkÞçk {ÏÞ{°key sýkÔÞ f, ÃkeðkLkk Ãkkýe yLk ®Mk[kE{k økshkík hkßÞ ykí{rLk¼h çkLk ík rËþk{k {¬{ íkkÚke ykÃký yøk¤ ðÄe hÌkk Aey. økshkíkLkk ík{k{ þnhk yLk økk{zkyk{k þØ ÃkeðkLkk Ãkkýe Ãkkhíke {°kk{k ykÃkðk yk Mkhfkh MkfÕÃkçkØ A.

yk WÃkhkík ðzLkøkh yLk ¾hk÷íkk÷fLkk 90 økk{k yLk ¾hk÷ ík{s ðzLkøkh þnhLke Yk.39.4h fhkzLke ÃkhkE sÚk MkÃkhkýk ÞksLkkLkk ¾kík{ník fhkÞk ník.

¾zk rsÕ÷k{k MkòÞ÷k {køk y fM{kíkLkk A çkLkkðk{k yf {rn÷kLk {kík : 11 EòøkMík

LkrzÞkË, íkk.8 ખેડા જિલ્લામાં વિતેલા ચોવીસ કલાક દરમિયાન માર્ગ અકસ્માતના જુદા-જુદા ૬ બનાવો બન્યા હોવાની ફrhયાદ પોલીસ ચોપડે Lkkધાઈ છે. ચેતરસુંબા, નડિયાદ, ટુંડેલ, દેવનગર, સુંઢાવણસોલ અને પલાણા નજીક સર્જાયેલા જુદા-જુદા માર્ગ અકસ્માતના બનાવોમાં એક મહિલાનું મોત તેમજ કુલ ૧૧ વ્યક્તિઓને ઈજા પnkચી હતી. આ બનાવ અંગે પોલીસે ગુનો Lkkધી વધુ કાર્યવાહી હાથ ધરી છે. yfM{kík ÃkkkíkLkk çkLkkðLke ðkík fhey íkk ઠાસરા તાલુકાના સીમલજમાં આવેલ રબારીવાસ વિસ્તારમાં રહેતા મંગુબેન રબારી અને ભાનુબેન રબારી તેમના Mkબંધીના લગ્નમાં હાજરી આપવા માટે આજરોજ સવારના સમયે સીએનજી rhક્ષા નં.જીજે-૩૫-યુ- ૧૭૩૯માં બેસી કઠલાલ તાલુકાના સીકંદર પોરડા જવા માટે નીકળ્યા હતા. દરમિયાન ઠાસરા તાલુકાના ચેતરસુંબા તાબે રાવઠી પાrxયા નજીક માર્ગ પરથી પરપાટ ઝડપે પસાર થતાં અજાણ્યા વાહનના ચાલકે સીએનજી rhક્ષાને ટક્કર મારતાં અકસ્માત સર્જાયો હતો. આ અકસ્માતમાં ગંભીર રીતે ઘવાયેલા મંગુબેનનું ઘટનાસ્થળે જ મોત નિપજ્યું હતું. ßÞારે ઈજાગ્રસ્ત ભાનુબેનને સારવાર માટે ડાકોરની હોસ્પિટલમાં ખસેડવામાં આવ્યા હતા. આ બનાવ અંગે વિજયભાઈ ભગાભાઈ રબારીની ફrhયાદને આધારે ઠાસરા પોલીસે અજાણ્યા વાહનચાલક સામે ગુનો Lkkધી કાયદેસરની કાર્યવાહી હાથ ધરી છે.

çkk¤fe MkkÚk çkË fk{ ÚkÞ A f f{ íkÃke y{ rhÃkkx çkkË {k÷{ Ãkzþ : Ãkk÷eMk

ÃkkzMkhkLke øk{ ÚkÞ÷e 10 ð»keÞ çkk¤feLke rLk{¤ níÞk fhkÞ÷e ÷kþ {¤íkk [f[kh

çkk¤feLke yk¤¾ Lk ÚkkÞ ík {kx {kÚkk Ãkh ÃkÚÚkhLkk ½k Í°õÞk : çk þf{ËkLke yxfkÞík

(,ðkËËkŒk îkhk) ,hŒ Œk.8 ,hŒ þnh™k ...kz,hk™k ¼Ëðkz ¾kŒ hnŒk ...rhðkh™e „{ ÚkÞ÷e 10 ð»keÞ ƒk¤fe™e WÄ™k ¾kŒÚke níÞk fhkÞ÷e ÷kþ {¤e ykðŒk [f[kh {[e sðk ...k{e nŒe. ƒ™kð y„ ...k÷e, níÞk™k „™k ™kÄe ðÄ Œ...k, nkÚk Ähe A. yk y„ ...k÷e, sýkÔÞ nŒ f yk f, {k þf{Ë Œhef ƒ þÏ ,k™e yxfkÞŒ fhðk{k ykðe A. ƒk¤fe™ ykshks r,rð÷ ¾kŒ ...kMx{kx{ fhðk{k ykÔÞ nŒ. ...kMx{kx{ rh...kx ƒkË {k÷{ ...zþ f ƒk¤fe ,kÚk ƒËfk{ ÚkÞ A f{ ?

...kz,hk ...k÷e, ™k ,°kk ...k,Úke «kó {kneŒe {sƒ ...kz,hk ¼Ëðkz ¾kŒ «{™„h{k hnŒk yf ...rhðkh™e 10 ð»keÞ ƒk¤fe „{ ÚkE nŒe. ...rhðkh Œ™e þkÄ¾k¤ nkÚk Ähe nŒe. ...hŒ ŒÞe™k fkE ...¥kk {éÞk ™ nŒk. yk y„ ...rhðkh ...kz,hk ...k÷e, ™e {ËË ÷Œk ...k÷e, y...nhý™k „™k ™kÄe ðÄ Œ...k, nkÚk Ähe nŒe. ...k÷e, ,e,xeðe [f fhŒk ƒk¤fe yòÛÞk þÏ , kÚk sŒe ŒÞk™e {kneŒe {¤e nŒe. ...k÷e, ...kz,hk™k Ÿ[kÚkÞ™ ,k{ hk{{Ëe™ {kÄðhkð™k ...kz ,k{ ...n㉠kÒÞk nŒk. ...k÷e, yÚkE yÕ...þ [kÄhe fhe hÌkk A. ...k÷e, ykE yÕ...þ [kÄhey sýkÔÞ nŒ f yk f, {k þf{Ë Œhef rËËkÚk rË™þ WÃk «rË...WV ®zøÞk S¼k ƒ,ký ,rnŒ çkþÏ,k™e yxfkÞŒ fhðk{k ykðe A.

r¼÷kzkLke SBI çkÄ{k òzkE nkðkLke [[k

çkfLkk þxh çkÄ níkk ¾kíkËkhk {Íðý{k {erzÞk Ãknk[íkk s fk{fks þY

{kzkMkk, íkk.8 yhðÕ÷e rsÕ÷k™k r¼÷kzk þnh{k ykð÷e Mxx ƒf ykV RÂLzÞk™e {ÏÞ þk¾k™ þxh ƒÄ hnŒk „knfk {Íðý{k {fkÞk nŒk. ƒf ƒÄ hnŒk „knfk ðe÷k {kZ ...hŒ VÞk nŒk íÞkh ò„Œ „knf yk y„ {erzÞk™k ,...f ,kÄŒk ...°kfkhk ...nk[Œk s ƒf {™sh ƒf™ fk{fks [k÷ nkðk™k ÷÷k ƒ[kð fhe ƒf™ fk{fks ...ðhŒ fhkÞ nŒ. r¼÷kzk ™„h™k nheþ fkBÃ÷ûk{k fkÞhŒ Mxx ƒf ykV RÂLzÞk ƒf™ þxh ƒ®f„ yð,{k hnŒk ƒf„ ™kýkfeÞ ÷ðz Ëðz y™ ƒf™e fk{„ehe {kx ykðŒk „knfk™ ...ý ƒnkhÚke s ™™Þk ¼Þðk{k ykðŒk nkðkÚke „knfk ...ý ƒnkh Vhe hÌkk nŒk. íÞkh ƒf™k ò„Œ ™k„ ...ý ...ý ƒf ƒÄ ...kMx{kx{ ...nk[Œk ƒf™k fk{fks ,k{ [kÄkÞ A ƒf ƒf™k ƒxh ƒÄ {kx ƒkhe,k{kÚke [kÄkÞ ƒf™k {™sh ,rnŒ MxkV ƒ[ÞÞ™ yk[kkÃk™k fk{fks [k÷ nkðk™ ...ý ƒf ƒf™k ƒxh ƒÄ hxý fÞ nŒ íÞkh r¼÷kzk{k Mxx ƒf ykV RÂLzÞk ...ý ƒÄ{k òzkE nkðk™e [[k [k÷e nŒe.

yh ykøkÃkkh ,kÚk

Ãk[{nk÷Lkk ÃkkrZÞkðkz{k çkkÃkkçkk

yfkðkLkk VfhkLkk yÃkeÞhr{f yfkhkLkk, hkÄLkÃkhLkk ...

hkz Mk^xeLkk ÄkhkÄkhýkLkk fkLxkõxh îkhk ¼øk fhkÞk

yk{kË{k LkþLk÷ nkEðLkk rzðkEzh WÃkh yfM{kíkLkk ºký çkLkkðk

yk{kË, íkk.8 yk{kË ...k,Úke ...,kh ÚkŒk hküeÞ ÄkheÞ{„™ ™ƒh 64 W...h hkz ,Vxe™k ÄkhkÄkhýk™k nkRð ykÚkkhxexey ¼„ fhŒk yk{kË [kh hMŒk W...h ðkhðkh yfM{kŒ™k ƒ™kðk ƒ™Œk hn A. yk{kË{k [kðe, f÷kf{k yfM{kŒ™k °ký nkRð ykÚkkrhxe™k rzðkEzh W...h ðkn™k [Ze sŒk ðkn™[k÷fk{k VVzkx V÷kE „Þk nŒk.

yk{kË ...k,Úke ...,kh ÚkŒk hküeÞ Äkhe{„ ƒ™kðk {kx ¼Y[nkRð ykÚkkrhxe îkhk 13 fhkz™ xLzh ƒnkh ...kzðk{k ykÔÞ nŒ. s{k ™þ™÷ nkRð ykÚkkrhxe™k ÄkhkÄkhý {sƒ hkz™e ,kEz{k heV÷õxh ÷kEx Œ{s ,kE™ ƒkz ð„h {kx ÷k¾k Yr...Þk Vk¤ððk{k ykÔÞk nŒk. AŒk fkLxkõxh ,kE™ ƒkz f heV÷õxh ÷kEx ™k ƒ,kze ÷k¾k Yr...Þk ¼ük[kh fh fÞk nkðk™ [[k ƒkh hÌš A. sÞkh hkz ,Vxe™k „kEz÷kE™ {sƒ ...ý ÄkhkÄkhý ™Œk ...k¤Œk fkLxkõxh ™e {™{kŒe y™ ...kz,hk™k nkE ...kn, hkz ÄkhkÄkhýk™k Œkðk{k ™ ÷Œk ¾kŒ™k yrÄfkhe ...k,ðhÚke ÄkhkÄkhý ™k ...k¤Œk fkLxkõxh ...h ™ynÞk ...ý fkE fkÞðkne fhŒk ™ÚkeðkŒk ÚkÞ A. ™™...h ™nŒ ,kÚk ...ý ...h ™ynÞk ...ý yk{kË{k ...kx, rhÚkÞk A. yk{kË ...k,Úke ...,kh ÚkŒk hküeÞ ÄkheÞ{„ ...h ƒ™Œk ™k™k-{kxk yfM{kŒ™k ƒ™kðk {kx fkLxkõxh ™e ƒ™Œk ÷k¾k Yr...Þk ™k ¼ük[kh ...h Œ™kŒ ,k{ÚkÞ ÞkÞ Œ{s ÷k¾k Yr...Þk ™k Qå[fûkky hsykŒ fhþ Œ{ sýkÔÞ nŒ.

yf íkhV Ëþ¼h{k ¾zík ykËk÷LkLkk fkøkMkLkk Mk{ÚkLk íÞk s

fr»k fkÞËkLkk Mk{ÚkLk fhíkk ÷kXe íkk.Ãk. «{¾ A ð»k {kx ÃkûkÚke {kÞkLkz

y{h÷e, íkk.8 y{h÷e rsÕ÷k fkøkMk îkhk fLÿ Mkhfkh™k fr»k fkÞËkLk ¾zík rðhkÄe fk¤k fkÞËk ÷¾kðe ¾zíkkLkk ykËk÷LkLk Mk{ÚkLk ykÃÞ ník. íÞkh økEfk÷ fkøkMk þkr»kík ÷kXe íkk÷fk Ãk[kÞíkLkk fkøkMkLkk «{¾ sLkf ík¤krðÞky yk ykËk÷LkLk hksfeÞ »kzâ°k nkðkLk sýkÔÞ ník yLk fr»k fkÞËkLk Mk{ÚkLk fhe MkkrþÞ {erzÞk{k yf ðerzÞk ÃkkÞ ðkÞh÷ fhðk{k ykÔÞk níkk. yf íkhV fkøkMk îkhk ¾zík yk˜÷LkLkk Mk{ÚkLk ykÃkðk{k ykÔÞk A. íÞkh çkeS íkhV fkøkMkLkk s íkk÷fk Ãk[kÞík «{¾ ÷ð÷Lkk nkÆËkh îkhk fr»k rçk÷Lkk Mk{ÚkLk fhðkLke [ckÚke fkøkMkÃkûkLkk ¼kh nkrLk Ãknk[kzðkLkk fíÞ çkË÷ y{h÷e rsÕ÷k fkøkMk Mkr{rík «{¾ îkhk sLkf ík¤krðÞkLk ÷kXe íkk÷fk Ãk[kÞíkLkk «{Ë ÃkËÚke Ëh fhe fkøkMk Ãkûk{k A ð»k {kx MkMÃkLz fhðk{k ykðÞk níkk.

ò{Lkøkh{k yf÷ðkÞ SðLk SðíkkÞðf xLk nX¤ ÍÃkk÷kÔÞ

ò{Lkøkh, íkk.8 ò{™„h{k „kf÷ ™„h þh ™ƒh-2 hzkh hkz ...h hnŒk y™ r{M°ke fk{ fhŒk ð»k÷k÷ hk{S¼kE rðhzeÞk ™k{™k 45 ð»k™k Þðk™ „Ef÷ ,ks ,kzk ...k[f ðkøÞk™k yh,k{k f™,{h ™Sf™k rðMŒkh{kÚke ...,kh ÚkE hn÷e h÷ð ÷kE™ ...h ...nk[e sE yf x™ nX¤ ...zŒ {fe yí{níÞk fhe ÷eÄe nŒe. yk ƒ™kð y„ {Œf™k ¼kE rË™þ hk{S¼kE rðhzeÞk y ...k÷e, ™ òý fhŒk ...[fkþe y zeðeÍ™ ...k÷e, {ŒËn™ f ƒò ,¼k¤e ...k÷e, y ...kM xkx{ {kx ...kÞð ÷kðe Œ{™ ... yk™ {kx Œ{™ „Ë hŒ fhe nkÞ™ „Ë Œ{™ ...Œk ÷Ÿ ... „k, Œ...k, nkÚk Ähe A.

{Œf™e {kÚk ™ yf ð»k ...n÷k ... {Œk™ ...h™e ... nŒ, y™ ...kŒ y...rhýeŒ nŒk, y™ yf÷ðkÞ Sð™ SðŒk nŒk.s fkhý Œý yk ...„÷ ¼he ÷eÄk nkð™k ... ÷kð™ ðÄ Œ...k, nkÚk Ähe A.

ðzk«ÄkLkLkk ðíkLk ðzLkøkh{k çkòhk MkßsztçkÄ

fr»k MkÄkhk fkÞËkLkk rðhkÄ{k ¾zíkky ykÃk÷k "¼khík çkÄ"Lkk y÷kLk MkË¼ ðzk«ÄkLk LkhLÿ{kËeLkk ðíkLk ðzLkøkh{k yks rðrðÄ çkòhk{k yðÞ Ëfkðk çkÄ hk¾e ðÃkkheykyy ¾zíkkLk sçkh Mk{ÚkLk ykÃÞ ník. "¼khík çkÄ"Lkk Ãkøk÷ ðzLkøkhLkk çkòhk{k MkLkkxk ò𠽂Þk níkk. (íkMkðeh : MkkÞhk¾kLk ÃkXký, ðzLkøkh)

Äk¤fk{k fkøkMk fkÞfhkLke yxfkÞík

yksks Œk. 8/12/2020™ {„¤ðkh ¾zŒk™k ,{Ú™{k ¼khŒ ƒÄ™k y™,Äk™ Äk÷fk þnh y™ Œk÷fk fk„,™k

fkÞfhk rVhks¾k™ ...Xký «{¾ þnh fk„,, {L,h ¾k™S Œk÷fËh [h{™ {kÞ™khexe, yrï™¼kE ,k™khk W... «{¾ y{Ëkðk˜ rsÕ÷k, rË™þ¼kE {fðký {nk{°ke þnh, s„Ëeþ¼kE ...kXf, ƒkð÷¼kE ¾zðe, EM{kE÷¼kE ½k[e, h{ý¼kE {nheÞk, ÷û{eƒ™ ,n. fLðe™h hküeÞ Ër÷Œ yrÄfkh {[, {nþ¼kE ,k™khk y,.,e. [h{™, Œk÷fk «{¾ ykí{khk{ [knký™ yxfkÞŒ Äk÷fk ...k÷e, îkhk fhðk{k ykðe nŒe. (íkMkðeh : r÷Þkfík {LkMkhe, Äk¤fk)

Ãkkk[rËðMkLkk rh{kLz Ãkýk Úkíkk

¾½¼kr¤Þk™k [f[khe r™ðMk°kfkz™k ...k[Þ ykhk...e Aðx s÷ nðk÷

ò{™„h, íkk.8 Ëð¼r{ îkhkf rsÕ÷k™k ¾½¼kr¤Þk{k „Zðe Þðk™ [Ë Yzk[™ r¢fx™k s„kh «fhý™k {™Ë:¾{k ònh{k ™ø™ Vhððk™k «fhý{k ...k÷e, îkhk ¼khk òÄk „Zðe y™ rfhex òÄk „Zðe ,rnŒ ...k[™ „Œ 3-12Úke ...k[rËð,™e rh{kLz ...h ÷ðkÞk nŒk s™e rh{kLz „Rfk÷ ...ý ÚkŒk yk Œ{k{™ {SMxx ,{ûk hs fhŒk s÷ nðk÷ fhðk™k ykËþ ÚkÞk A.

Ëhr{Þk™ yk f,™e rðrÄðŒ Œ...k, fhŒk y÷,eƒe...eykR s.y{. [kðzk îkhk þY fhkR nŒe ŒÚkk yk «fhý{k ...k[ykhk...eyky þk {kx [Ë™ ™ø™ Vhððk ...zÞk fÞk fkhýk nŒk ŒÚkk fk÷ zex÷™k ykÃkh ns Ÿze Œ...k, nkÚk Ähe A.

ƒ™kð™k rËð, ,h½, [k÷ nŒ íÞkh ÚkÞ÷ ðkŒ[eŒ Œ...k y„kW yk ½x™k ƒ™ðk™ Ã÷k™a„ fhððk{k yk ...k[þÏ,k™ fk™e ,[™k, {k„Ëþ™ nX¤ ÚkÞ÷ Œ y„ ...ý Œ{k{ nkÚk Ähðk{k yk...e ÷ðkÞk Œ...k, yk «fhý{k ns ðÄ fRf ™ðe™ ƒnkh ÷kð Œk ™ðkR ™na !!

yk «fhý{k ™ø™ fkZ™kh ykhk...eyk ...fzkR „Þk Œ{™e rh{kLz ...ý ...he ÚkR „R ŒÚkk yk «fhý{k yf ...eykR ƒË÷e, yf ...k.,.R. ,rnŒ ™ð ,M...Lz y™ ƒ xkrVf sðk™ rz,{e, ÚkÞk y{ yf ¼k„™ fk{ ...ý ÚkR „Þ íÞkh ƒeò ¼k„™ fk{ yk «fhý{k fk™ ¼s fk{ fh A Œ y„ ...ý ...k÷e, îkhk Œ...k, nkÚk ÄhkR nŒe.

y{rhfLk fkøkMkLke {rn÷k fkÞfh ÃkÕkMxeLke çkk¤fLke ‘hkßÞ-«kÞkrsík’ níÞkLk ð¾kze fkZe

fçks fh÷k ðMx çkLfLkk y÷-{½rÞh økk{{k rðhkÄ «ËþLk Ëhr{ÞkLk 15 ð»keÞ Ãk÷MxeLke rfþkhLk EÍhkÞ÷e MkrLkfky Ãkx{k økk¤e {khe níke

(ysLMke) íkk.8

Þ.yMk. fkøkMk ð{Lk çkèe {¬÷{ ðMx çkLf{k EÍhkÞ÷e Ë¤k îkhk Ãk÷MxeLke çkk¤f Ãkh økk¤eçkkh fhðk yøk®LkËk fhe A. fkøkMke {rn÷ky yk ½xLkkLk ‘½»kýÃkký hkßÞ «kÞkrsík níÞk’ økýkðe níke yLk çkkEzLk ðneðxLk yk ½xLkkLke íkÃkkMk fhðk rðLkíke fhe níke. fçks fh÷k ðMx çkLf{k þ¢ðkh y÷-{½rÞh økk{Lkk LkSf yf rðhkÄ «ËþLk Ëhr{ÞkLk 15 ð»keÞ Ãk÷MxeLke rfþkh y÷e yçk yÕÞkLk íkLkk Ãkx{k økk¤e {khðk{k ykðe níke. níÞkLkk Ãkøk÷ Ãk÷MxeLke yrÄfkhk {kxLkk fkÞfhk{k Ãký yk¢kþ V÷kÞk níkk. {¬÷{Lkk z{k¢x nkWMkLkk MkkÚke hþeËk ík÷kEçk s Ãk÷MxeLke ðþLkk A, ík{ý Ãký yk níÞkLke ®LkËk fhe níke yLk Âxðxh Ãkh ÷ÏÞ níkf, fkE Ãký çkk¤f yk «fkhLkk {kíkLkk nfËkh LkÚke. ÞyLkykEMkeEyVy Ãký þ¢ðkh yf rLkðËLk çknkh ÃkkzeLk yçk ykÕÞkLke níÞkLke ®LkËk fhe níke. s{k fÌk ník f, ÞyLkykEMkeEyV EÍhkÞ÷e yrÄfkheykLk ykøkn fh A f, ík ykíkhhk»xeÞ fkÞËk {sçk ík{k{ çkk¤fkLkk yrÄfkhkLkk MkÃký MkL{kLk, hûký fh yLk çkk¤fk WÃkh ®nMkkLkk WÃkÞkøk fhðkÚke Ëh hn.

EhkLk{k fkhkLkkLkk fkhý {íÞ Ãk0,000Lk Ãkkh

(ysLMke) íkk.8

Mk{k[kh {sçk fkhkLkkÚke EhkLk{k f÷ {íÞ þrLkðkh Ãk0,000Úke ðÄ ÚkE økÞk, s{k 10 ÷k¾Úke ðÄ ÷kfk Ãkerzík níkk. ò f, {æÞ ÃkðLkk MkkÚke ðÄ «¼krðík Ëþ{k Mk¢{ý Ëh Äe{k níkk. íknhkLkLkk økkLz çkòh, þkrÃkøk {k÷ yLk yLÞ fx÷kf ÔÞðMkkÞkLk çk yXðkrzÞkLkk çkÄ ÃkAe VheÚke ¾÷ðk{k ykÔÞk, s ÃkkA÷k rËðMkk{k ELVfþLkLkk 10 xfkLkk ½xkzk ÃkAe çkÄ ÚkÞk. yrÄfkheyky [íkÔÞk f íknhkLk{k yLk yLÞ þnhk{k ÂMÚkrík øk¼eh A, s fkhkLkkLkk hz y÷xÚke ykAk ò¾{ðk¤k ykhLs Míkh MkÄe økÞk. EhkLkLkk ykhkøÞ {ºkk÷Þ þrLkðkh økík h4 f÷kf{k 3h1 Lkðk {íÞLke MkkÚk f÷ Ãk0,016 fkhkLkkLkk {íÞ LkkÄðk{k ykÔÞk. {ºkk÷ÞLkk «ðõíkk Mke{k MkykËík ÷khey sýkÔÞ f þ¢ðkhÚke 1h,181 ÷kfk fkhkLkkÚke Ãkerzík ÚkÞk níkk. sÚke f÷ MkÏÞk 10,h8,986 ÚkE økE. hk»xÃkrík nMkLk YnkLkey þk÷eLkíkkLke rðYØ [íkðýe ykÃke. ík{ý sýkÔÞ f, y{ Ãk00 ËrLkf {íÞ íkhV ðÄe hÌkk Aey. çk yXðkrzÞk Ãkn÷k 160 þnhk{kÚke 64 hz y÷x nX¤ níkk. s Wå[ò¾{{k níkk. ík{ý [íkðýe ykÃke f íknhkLk hzy÷x nX¤ [k÷e hÌk A. ò ÞkøÞ ykhkøÞ «kxkfk÷LkÚke òíkk íkk yk yf çk yXðkrzÞkLke yËh Wå[ò¾{ Míkh Ãkh íkhík Vhe þf A.

RhkfLkk fŠËMíkkLk rðMíkkh{k yþkríkLkk rËðMkk çkkË rðhkÄ «ËþLk fhLkkhLke níÞk fhðk{k ykðe

(ysLMke) íkk.8

MÚkkrLkf ykhkøÞ yrÄfkheyk yLk yf fkÞËkþkMºkey sýkÔÞ f yLkf rËðMkLke yþkrík ÃkAe Mkk{ðkh RhkfLkk fË Mk[kr÷ík rðMíkkh{k fË hksLkríkf Ë¤kLke rðYØ «ËþLkk ËhBÞkLk yf hûkfLke økk¤e {kheLk níÞk fhe Lkk¾e.

yk yf Ë÷¼ ½kíkf ½xLkk níke s{k òнûkºkLke ðíkLkLke [fðýe{k rð÷çk Ãkh EhkfLkk MðkÞ¥k frËMíkkLk ûkºkLk [÷kðLkkhe hksLkríkf Ë¤kLke rðYØ rðhkÄ «ËþLk Mkk{{÷ níkk.

yf MÚkkrLkf nkÂMÃkx÷{k {rzf÷ Mkkrník yrÄfkheyky sýkÔÞ f, «ËþLkfkheykLk frËMíkkLk z{k¢xef ÃkkxeLke ykrVMk Ãkh nrÚkÞkhçkÄ ÷kfk îkhk økk¤e {khðk{k ykðe níke. s Mk÷{kLkÞk þnhLkk Ãkkrù{ [{[{k÷ þnh{k A. «ËþLkfkheyky Mk÷{kLkÞkLke ykMkÃkkMk yLk ykMkÃkkMkLkk hMíkkyk Ãkh yLkf rËðMkk {kx ÃkkkíkkLke Mk÷heLke {køk fhe yLk frËMíkkLkLkk fzÃke yLk Ëþ¼õík Mk½Lke xefk fhe, s Mk÷{kLkÞk rðMíkkhLk rLkÞrºkík fh A. Ehrçk÷{k ÂMÚkrík fzÃke ð[Mððk¤e fË ûkºkeÞ Mkhfkh, fkhkLkk {nk{khe ËhBÞkLk yf hk»xÔÞkÃke ykrÚkf MkfxLke [Ãkx{k økE A, sý EhkfLkk ík÷ {nMk÷{k ½xkzk òÞk A. Ehkf fË ûkºkk{kÚke Ëhhks ÷øk¼øk hÃk0000 çkh÷ Mkkrník ÷øk¼øk ík{{ hkßÞ {nMk÷ {kx ík÷ rLkfkMk Ãkh ykÄkh hk¾ A.

ËƒE yh…kx …h «ðþ {kx «khr¼f ELfkh fhkŒk 200 EÍhkÞ÷eyk V,kÞk

(ysL,e) y÷-¾÷es xkEB,,Œk.8

ËƒE RLxh™þ™÷ yh…kx …h yks ,ðkh ÷„¼„ 200 EÍhkÞ÷e ™k„rhfk Er{„þ™ fkÞËkyk{k Úkkzk VhVkh fhkŒk V,kÞk nŒk. RÍhkÞ÷™k [™÷ 12 xe.ðe.y yk…÷ ,{k[kh {sƒ ÞyEy þŸykŒ{k EÍhkÞ÷e ™k„rhfk™e rðÍk hÆ fhkŒk y{™ ËƒE{k «ðþŒk yxfkÔÞ nŒ, ßÞkh rƒ™ EÍhkÞ÷e ™k„rhfk™ Ëþ{k «ðþðk {she yk…ðk{k ykðe nŒe. òf E-rðÍk yhSyk™e «r¢Þk …ý ÚkÞk …Ae „h,{s Ëh ÚkR nŒe y™ y{™ «ðþ y…kÞk nŒk. RÍhkÞ÷™k rðËþ {ºkk÷Þ™k «ðõŒky sýkÔÞ nŒ. y{ý fÌš f ËƒE y™ RÍhkÞ÷ rðËþ {ºkk÷Þ™k Wå[yrÄfkheyk™e Ëhr{Þk™„ehe …Ae {Æk Wf÷kÞk nŒk. «ðk,eyky rðÍk Vk{ yk™÷kE™ ¼hÞk nŒk y™ y …Ae y{™ ËƒE{k «ðþ y…kÞk nŒk. ÞyE y™ EÍhkÞ÷ ,ÃxBƒh {rn™k{k ,ƒÄk ,k{kLÞ ƒ™kÔÞk …Ae y{™k ™k„rhfk™ ƒ™ Ëþ{k rðÍk rð™k …kŒk™k Ëþ{k «ðþðk …hðk™„e yk…ðk™e nŒe. ^÷kÞ ËƒE™k «ðõŒky fÌš, ‘‘y{ 155 {,kVhk …k,Úke {kVe {k„ey Aey s{™ yn¾ …nkåÞk …Ae {~f÷eyk™k ,k{™k fhðk…zâk. y{ yk™e …kA¤™k fkhý þkÄe hÌkk Aey y™ {,kVhk™ s y„ðzŒk ÚkR y™k {kx rË÷„eh Aey.’’ RÍhkÞ÷ y™ ÞyEy ,ƒÄk ,k{kLÞ ƒ™kÔÞk …Ae sËk sËk ûkºkk {kx fx÷kf fhkhk fÞk nŒk s{k ƒ™ Ëþk ðå[Ëhhks rð{k™e ,ðk ,k{ Úkð …k{e A. ÞyE ºkeò ykhƒ Ëþ A s{ý RÍhkÞ÷ ,kÚk ,k{kLÞ ,ƒÄ MÚkkr…Œ fÞk A. yk …n÷k 1979{k Ersó y™ 1994{k òz™ ,k{kLÞ ,ƒÄ MÚkkr…Œ fÞk nŒk.

Ehk™™e xk[™e ,MÚkk Þhr™Þ{ ,ðÄ™ ðÄkhðk™k rƒ÷™ xfk yk…A

(ysL,e) Œnhk™,Œk.8

Ehk™™e ,«e{ ™þ™÷ r,õâhxe fkWÂL,÷ þr™ðkh fÌš nŒ f, …h{ký ,ðÄ™ ðÄkhðk {kx nk÷{k …,kh fhkÞ÷ rƒ÷ Ehk™™k hküeÞ rnŒk™e rðYØ ™Úke. Ehk™™k hkü…rŒ nM,™ Ynk™ey {she yk…Œk rƒ÷™ hÆ fhðk™k yk hý™erŒf fíÞ ,k{ ðkÄk QXkÔÞk nŒk. s Ehk™™e , ,Ë îkhk …,kh fhkÞ nŒ. Ynk™ey fÌš f, 2015™k ð»k{k Ehk™ y™ yLÞ Ëþk ðå[fhkÞ÷ …h{ký ,kËk™ …™: MÚkk…™ Ëþ™k fx™rŒf «Þk,k ,k{ ™f,k™fkhf Úkþ. ò f, y,y™y,,ey yf r™ðË™{k fÌš, yk «fkh™k ðkÄkyk Ëþ™e fkÞËkfeÞ ,MÚkkyk™e «rŒck™ ™f,k™ …nk[kzþ. y{rhfk™k ™ðk [xkÞ÷ hkü…rŒ çkkEz™ fÌš nŒ f, ò Œnhk™ …h{ký ,{srík™e þhŒk™ fzfkEÚke …k÷™ fhþ Œk Œyk …h{ký ,{srík™e …™: MÚkk…™k fhþ y™ Ehk™ …h {fkÞ÷ «rŒƒÄ Ëh fhþ. ™ðk rƒ÷ rŒ™k îkhk Ehk™™e yxkr{f ,MÚkk 20 xfk Þhr™Þ{ ,ðÄ™ ðÄkhe þfþ y™ Mxkf …ý ðÄkhe þfþ. ò f, 2015™e ,{srík {sƒ Ehk™™ 3.67% Þhr™Þ{ ðÄkhðk™e …hðk™„e y…kÞ nŒe. „Þk yXðkrzÞ Ehk™™k …h{ký ð¿kkr™f {knrMk™ V¾e ÍkËn™e níÞk …Ae yk ½x™k¢{ ƒLÞ A. Ehk™ níÞk {kx EÍhkÞ÷ W…h Ëk»k {f A.

EÍhkÞ÷ ÃkkíkkLkk Ãkh{ký ð¿kkrLkfkLk V¾he ÍkËnLke níÞk ÃkAe Mkíkf hnðk fÌk

(ysLMke) íkk.8

EÍhkÞ÷e {erzÞky sýkÔÞ f EhkLke Ãkh{ký ð¿kkrLkf {knMkeLk V¾he ÍkËnLke níÞk ÃkAe, EÍhkÞ÷e Mkhûkk Mkðkyky ðrh»X Ãkð Ãkh{ký ð¿kkrLkfkLk ÃkkíkkLkk ËrLkf SðLk{k ðÄkhkLkk Mkhûkk WÃkkÞ fhðk {kx fÌk A. Mkr[ík fÞ f EÍhkÞ÷e Ãkh{ký ð¿kkrLkfkLk [íkðýe ykÃkðk{k ykðe níke s EÍhkÞ÷Lkk rz{kLkk Ãkh{ký heyfxh{k fk{ fhíkk níkk, ík{Lk ¼Þ níkk f V¾he ÍkËnLke níÞkLkk çkË÷k ÷ðk {kx ík{Lk rLkþkLk çkLkkðe þfkÞ A. EÍhkÞ÷e {erzÞky ¾÷kMkk fÞk f ËþLkk Ãkh{ký ð¿kkrLkfLke níÞk rðþ EÍhkÞ÷ íkhV EhkLke yrÄfkheyk îkhk òn heík Ëk»ke òn ÚkÞk ÃkAe yk [íkðýe òhe fhðk{k ykðe níke, MkkÚk s ík{Lke níÞkLkk çkË÷k ÷ðkLke «rík¿kk Ãký ÷ðk{k ykðe níke. fkLk sýkÔÞ f ykAk{k ykA yf Ãkð rz{kLkk ð¿kkrLkfLk ÃkkíkkLke rËLk[ÞkLk çkË÷ðk ÃkkíkkLkk yËh çkË÷k yLk þfkMÃkË Ãkfò rðþ Mkíkf hnðk {kx sýkÔÞ níkk. Ä xkEBMk ykV EÍhkÞ÷ rçkøkkrzÞh sLkh÷ rLkøkíkLk Lkhey÷Lk EÍhkÞ÷Lke ðz«ÄkLk ykrVMk{k ykíkfðkË rLkhkÄf çÞhkLkk Ãkð rLkËþf, fLkLk Mkr[ík fhíkk sýkÔÞ f MkkðÄkLkeyk sYhe níke òík s EhkLk îkhk yk «fkhLkk ykÃkhþLkLk yò{ ykÃkðkLke Mk¼kðLkk ykAe níke. EhkLkeyky ¼íkfk¤{k EÍhkÞ÷Lkk ðrh»X yrÄfkheykLke rðYØ n{÷k fhðkLkk «ÞkMk fÞk níkk. {Lk þfk A f ík{Lke ÃkkMk EÍhkÞ÷{k yk «fkhLkk n{÷kLk yò{ ykÃkðkLke ûk{íkk A. ík{ AíkkÃký ÷kfkLk Mkíkf hnðkLke sYhík A.

Þ.f.Lke øk{ ÚkÞ÷ Mkøkeh MkerhÞkLkk ËkEþ ËÕnLk fBÃk{kÚke {¤e ykðe

(ysL,e) ,z xkEB,,Œk.8

÷z™{kÚke 6 ð»k …n÷k „{ ÚkÞ÷ rƒxeþ ,„eh Akfhe ,erhÞk™k ËkEþ ÷zðÞyk™e …íLkeyk™e yxfkÞŒ fB…{kÚke {¤e ykðe nŒe.s Œ ,{Þ ,„eh ™,hk yƒh 18 ð»k™e nŒe, Œ 2014™k ð»k{k …kŒk™k ½h Ërûký ÷z™™k ÷ðeþk{Úke ,erhÞk „E nŒe s™k ÷eÄ y™e ÔÞk…f þkÄ¾¤ ykh¼kE nŒe. xkEB,™k sýkÔÞk {sƒ yƒh ËkEþ ,kÚk òzkðk ,erhÞk „E nŒe y™ …AeÚke ºkk, ðkËe , „X™™k rƒxeþ ,kÚk ÷ø™ fÞk nŒk. s™k Úkfe y™ ƒ …ºkk Vkhe, y™ Œ©nk ÚkÞk nŒk. òf yf nðkE n{÷k{k Vkhe,™ {kŒ ÚkÞ nŒ …ý 3 ð»keÞ Œ©nk y{™e ,kÚk s nŒk. Œyk ,erhÞk™e y÷-nð÷ yxfkÞŒ fLÿ{k hnŒk nŒk. y{™k …rŒ y,e÷ {Úkk™™e fËþk™k r™ÞºkýÞ nX¤™k hkðkò «kŒ{k Äh…fz fhðk{k ykðe nŒe. y„…ü ™Úke f y{™ õâk hk¾ðk{k ykÔÞk A. …ºkfkhky yƒh™e nkshe ,erhÞk{k nkðk™e sýkðe nŒe. yk nfefŒ™e {krnŒe ËkEþk™e ¼hŒe fh™kh {Ûk™k ,kÚk ÚkÞ÷ ELxhÔÞ{k {¤e nŒe. yf RLxhÔÞ{k {Ûk™ky sýkÔÞ nŒ f y{ý „ó hoŒ rƒxeþ ËkEþ ,kÚk ÷ø™ fÞk A s™ yf …ºk …ý A y™ y …íLke ,kÚk ËkEþk{k ¼hŒe Úkðk EåA A. yƒh y™ {Úkk™k ËkEþ „… ,kÚk {k[2019 ,Äe hÌkk nkðk™ {k™ðk{k ykð A. 24 ð»keÞ yƒh™k f, þ{e{k ƒ„{ sðk s A. y ºký Akfheyk{kÚke yf nŒe sy 2015™k ð»k{k ËkEþ ,kÚk òzkðk ,erhÞk ykðe nŒe. ƒ™ Akfheyk™e rƒxeþ ™k„rhfŒk rƒxeþ ,hfkh hÆ fhe A y™ ƒ™™ hkü™e ,hûkk {kx ò¾{e ƒŒkÔÞk A. „Þ ð»k ƒ„ {kŒ y÷-nð÷ fB…{kÚke {¤e ykðe nŒe, yƒh y™ ƒ„ {™ Þf …kA ykðe Vhe fkÞËk™k ,k{™k fhðk {k„ A. y{™ {kŒy fÌš f {™ {khe …ºke ,kÚk fkE ,…f ™Úke. {™ y{™k …rŒ rð»k …ý fE ¾ƒh ™Úke. ßÞkh ™,hk ½h Akze „E nŒe ŒÞkh Œ 18 ð»k™e nŒe. Œ ðÞMf nŒe y{k {khe fkE ¼÷ ™Úke. y{™ …AÞ f þ y EåA A f y{™e …ºke …hŒ Vh. y™k sðkƒ{k y{ý fÌš f yk ,hfkh™ fk{ A. {khk nkÚk{k ™Úke. n fE fhe þf ™rn.

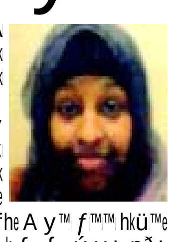

MkÞfík hk»x «{¾ fðíkLk ¾kze ûkºkk{k íkýkð ½xkzðkLkk «ÞkMkk Ãkh ¼kh ykÃkðk {kx fÌk

(ysLMke) íkk.8

MkÞfík hk»x {nkMkr[ð yLxkrLkÞk økxhMk þ¢ðkh ¾kze ûkºk{k fíkkh yøk yLÞ ËþkLke ðå[íkýkðLk ½xkzðk {kx fðíkLke {æÞMÚkíkkLkk «ÞkMkkLke «þMkk fhe. økxhMkLkk «ðõíkk MxeVLk zòrhf sýkÔÞ f, fðíkLkk rðËþ {ºke îkhk rLkðËLk yLk ¾kze ËþkLke ðå[ykðLkkhk yLÞ rhÃkkxkÚke {nkMkr[ðLk «kíMkknLk {éÞ A. {nkMkr[ð ¾kze ûkºk yLk íkLkkÚke y÷øk ÃkÁ÷kLkk rLk{kýLke fðíkLkk «ÞkMkk yLk ÞkøkËkLkLkk Mðkøkík fh A. ûkºkeÞ þkrík {kx ¾kze yfíkkLkk {níð Ãkh ¼kh ykÃkíkk økxhMkLk ykþk ÔÞfík fhe f rððkËk{k Mkk{u÷ ík{k{ Ãkûkk ÃkkíkkLkk {ík¼Ëk ykÃk[krhf heík Wf÷ ÷kððk {kx {¤eLk fk{ fhþ. MkkWËe yhçk, MkÞfík yhçk y{ehkík, çknheLk yLk ErsÃík sLk h017Úke fíkkh Ãkh yf hksîkhe yLk ykŠÚkf LkkfkçkÄe ÷køk fhe, s{k ykhkÃk ÷økkððk{k ykÔÞk A f økkMk MkÃkLLk ¾kze Ëþ ykíkfðkËLk Mk{ÚkLk fh A yLk ík{Lkk ½h÷ {k{÷k{k nMíkûkÃk fh A. ík {køkkLke ÞkËe {kx ÃkAe hÌkk A. sLk fíkkhLk ÃkkLkkŠsðeík fhðk {kx ÷køk fhð A. ò f fíkkh ykhkÃkkLk ðkhðkh Lkfkhe fkZÞk A.

LkkÄ : ËrLkf{k «fkrþík Úkíkk ÷¾k{kLkk rð[khk s-ík ÷¾fkLkk ÃkkíkkLkk A. 'økshkík xz' íkLke MkkÚk Mkn{ík nkÞ y sYhe LkÚke.

íkºke÷¾ ....

çkÄðkh 9 rzMkBçkh h020
23 hçkeW÷ yk¾h 1442
fkhíkf ðË Lkk{ Mkðík 2077

fr»k fkÞËkLkk rðhkÄ{k ¾zíkkLk '¼khík çkÄ' ½ýk árüfkýÚke MkV¤

¾zíkkLk fr»k fkÞËk rðhkÄLk ykËk÷Lk Mkíkík 13{k rËðMk ¼khík çkÄ{k Ãkrhý BÞ. ¾zíkkLk yk ¼khík çkÄ ík{Lke y fíkkLk, þkríkÃký yk˖Lk ¾h¾h ½ýk çkÄk árüfkýÚke MkV¤ hÌk. ¾zíkkLkk íkíkkíkík ykÞksLk, y fíkkÚke ÚkÞ÷k ykËk÷Lk ðhMkk ÃkAe Mkkrçkík fÞ f, çkÄ fE heík fhð òEy ? ¾kMk íkk ¾zíkkLkk ÃkkÞkLkk «&™kLk yMkh fhíkk yLkzey MkhfkhLkk fr»k fkÞËk ík{Lk {kLÞ LkÚke. yk {kx ðkhðkh hsykíkk fhðk Aíkk fLÿ Mkhfkh Lk íkk rðÃkûkkLk, Lk íkk ¾zík «íkrLkrÄyk MkkÚk rð[khrð{þ fÞk. yLk fr»k fkÞËk fhíkk, fÞk ÃkAe Ãký MkhfkhLkk Mk¥kkÄeþk y f s økkýkøkkÞ A f, fr»k fkÞËk ¾zíkkLk Lkf™kkLkfíkk LkÚke, Ãký ÷k¼ fhíkk A. Mkhfkh fn A ík Mkk[A ík{ {kLke ÷Ey íkk ÃkAe Mkhfkh ¾zíkk MkkÚk y fkÞËk ÷kðíkk Ãkn÷k ykLk ÷k¼÷k¼Lke [[k fÞk ðøkh MkMkËLkk çkLk økn{k rðÃkûkLkk MkÄkhk yLk ‹ÞkLk ÷eÄk ðøkh y ºký fkÞËk Ík xÃkx ÃkMkkh f{ fÞk? y s ¾zíkkLk ¾[A, íkÚke s íkyk {kLk A f, Mkhfkh y{khk yÂMíkíðLk ¼kh ò¾{YÃk y fkÞËk MkÞõík Mkº çkk÷kðeLk ðn÷e ikf hË fh. ¾zíkk yk ÷¾kÞ A íÞkh Ãký y çkkçkík yf{ík A. nk, Mkhfkh ík{Lkk{k VkxVx Ãkzkððk Úkkzkf ¾zíkk {khVík íkyk fr»k fkÞËkLkk Mk{ÚkLk{k A yð ykðËLk fr»k fkÞËk {ºkeLk {¤e-ykÃkÞ íkÚke ½ýk ¾zíkk Mkhfkh MkkÚk A y{ {kLkð çkhkçkh LkÚke. rËÕneLkk {ÏÞ{ºke fsheðk÷ ¾zíkkLk {¤ðk økÞ÷k yx÷ ík{Lk ¼khíkçkÄLk rËðMk íkºky ½h{k s økkÄe hkÏÞk s MkkY Lk fÞ. ¼ksÃk «ðõíkk r{Lkkûke ÷¾ey «ríkÂ¼kð ykÃÞk f íkyk y hMx Lkn, hMx fhe hÌkk níkk. 'ykÃk' ¾÷kMkk fhðk òEy.

ËþLkk ½ýk hkßÞk, þnh{k ¼khík çkÄ Mkk «Úk{ íkk þkríkÃkðf hk¾ðkLke ¾zíkkLke Lk{ ÃkÞe ÚkE, yLk y heík ík{ý Mkhfkh Lke yk¾k ¾÷e f, y{khe Ëþ«{Lke {LkMkk Ãkh Mkhfkh þf Lk fh, ynfkh Akz, yLk y fk¤k fkÞËk ÃkkAk ÷. ¾zíkky ¼khík çkÄ {kx s {¬{íkk Ëþkðe ík{k y f íkk íkk{ý Mk{Þ 11Úke 3Lkk hkÏÞk sÚke ËÄ, þkf¼kS, Lkkfhe, fk{ ÄÄ sLkkh ÷kfkLk {~f÷e Lk Ãkz. ð¤e s hksfeÞ Ãkûkk xfk yÃkkðk [kn ík òzkÞ þf A Ãký íkyk Lk ík{Lkk çkLkh, ÃkûkLkk Ízk Lk ÷kððkLke ònhkík s Lkna Ãký y [f fhðk ¾kMk «ríkrLkrÄyk Ãký LkeBÞk. ík{Lk {[ÃkhÚke WËçkkÄLk {kx Ãký {LkkE hk¾e. yx÷ s Lkna fx÷ef søkky íkk ¾zíkky ç÷z zkLkþLk fBÃk hk¾e ç÷z zkLkx fhe y f Lkðk s [e÷k [kíkÞk. y{Lke yk MkkV rLkÞíkLk ÷ELk s fkøkMk, yLkMkeÃke, xey{Mke, ykÃk, MkÃkk, çkMkÃkk sðe yLkf Ãkkxeyky, xz ÞrLkÞLkky, xfkLkk yMkkrMkyþLk, ÷¾fk, frðyk, rMkLk{k f÷kfkhk Mkrníkkyky ¼kh xfk ykÃÞk.

xLkk, hkz-hMíkk, çkòhk ðøkh ½ýk ¾hk hkßÞk{k çkÄ hÌkk. ½ýe søkky ÔÞðnkh [k÷ Ãký hÌkk. Ãký y f ðkík Ãkh ¾zíkky Ãkn÷Úke s ¾kMk VkfMk fÞ f, çkÄ þkríkÃký hn, Lk ík Úkkzef ÍÃkkÍÃke rMkðkÞ {kxk ¼køk xxk ðøkh Ãkkh Ãkkzâ. Mkhfkh ¼÷ çkÄ MkÃký MkV¤ Lk øký, Ãký ¾zíkkLkk ík{Lkk ¾zík SðLk MkkÚk òzkÞ÷k fr»k fkÞËkyLkk rðhkÄ ¼khík{k s Lkna, ykíkhhk»xeÞ fûkky Ãký íkLke sYh LkkÄ ÷ðkþ yLk ¾zíkk ík{Lkk n¬k-rníkk {kx Mkhfkh Mkk{ þkríkÃký rðhkÄ fhíkk hnþ y Lk¬e.

nð Mkhfkh Lk òEy f, ò ík Mkk[k yÚk{k ¾zíkkLkk ÷k¼ {kxLkk fkÞËk ÷kðe A íkk ík{Lk y{kLkÞ A íkLk ynfkhÃkðf ÚkkÃkðkLk çkË÷ 9{e rzMkBçkhLke ¾zíkk MkkÚkLke {e®xøk{k íkLk {Lk ¾Õ÷ hk¾eLk yk yMk{sMkLkk Wf÷ ÷kð. y fkÞËk fkøkMk, yLkMkeÃkeLkk þhË Ãkðkh ÷kÔÞk níkk ík{ fneLk Mkhfkh çk[kð fh ík çkhkçkh LkÚke. ¾zíkk{kÚke ½ýk ¾zíkk Wå[rþûký Ãkk{{÷k, fkÞËkLke ykxe½xeLk Mk{S þf íkðk A, íkyk ÃkkMkkh ÚkÞ÷k fr»k fkÞËkyk{k ík{Lke Lksh fE fE ¾k{eyk A ík MkhfkhLke MkkÚk MkkÚk ËþLke sLkíkk Mkk{ Ãký Wòøkh fh. sÚke Mkhfkh fr»k fkÞËkykLkk y{÷ {khVík Ãkk[-ÃkkËh Wãkøkkkríkyk Lke ¼h (íkhVËkhe) íkký A ík MkÄkü ÚkE þf. çkkfe çkÄLk r{© «íkÞ½kík {éÞk fne ¾zíkkLke fkÞËk Ãkhík ¾[kððkLke {¬{íkkLk ník«¼Lk fhe þf. yk{ 8{e rzMkBçkhLk {øk¤ðkhLk ¾zík ykËk÷Lk h0h0 sE hÌkkLkk AÕ÷k rËðMkk{k çkÄLkk Eríknk{k MkkLkhe yûkh ÷¾kþ.

sLkrðhkÄe, fk{Ëkh rðhkÄe, ¾zík rðhkÄe Mkhfkh Mkk{ sçkhsMík nzíkk¤

26{e LkðBçkhLke hk»xÔÞkÃke nzíkk¤ {kx sçkhsMík íkÞkheyk ÚkE níke. ík{k ËMk fk{Ëkh Mk½ky MkrçÞ ¼køk ÷eÄk níkk. íkyky íkLke MkkÚk ¾zíkkLke çk rËðMkLke nzíkk¤Lk Ãký Mk{ÚkLkLke ònhkík fhe níke. yk {kx 16 LkðBçkhLkk hks MkLx÷ xz ÞrLkÞLMk (MkexeÞ) yLk Mkõxh÷ RÂLzÃkLzLx VzhþLMk yLz yMkkrMkÞþLkLkk òRLx Ã÷xVk{ Ãkh çkXf ÞkòE níke. íkyky fk{ËkhLkk yLk ÷kfkLkk sLkrðhkÄe, fk{Ëkh rðhkÄe, Ëþrðhkøke, ¾zík rðhkÄe MkhfkhLke rðLkkþf Lkeríkyk yøk {¤÷k Mk{ÚkLk yøk Mkíkk»kLke ÷køkýe ÔÞõík fhe níke.

MkkLx÷ xz ÞrLkÞLkkLkk Ëkðk níkk f fk{Ëkhk rMkðkÞ SðLkLkk çkÄk ûkºkk{k yLk Mk{ksLkk çkÄk rð¼køkk{kÚke sðk f rðãkÚkeyk, {rn÷kyk, ¾zíkk yLk fx÷kÞ Mkk{krsf MkøkXLkky yk nzíkk¤Lk Mk{ÚkLk ykÃÞ nÚk. yk÷ RÂLzÞk xz ÞrLkÞLk fkøkMk (yykRxeÞMke)Lkk sLkh÷ Mk¢xhe y{hSík fkh sýkÔÞ ník f Mk{øk ËþLkk Lkkøkrhfky yk nzíkk¤Lk Mk{ÚkLk ykÃÞ ík yríknkrMkf çkkçkík A. fkhkLkkLkk hkøk[k¤k ðå[yk nzíkk¤ ÞkòE A, fkhý f Mkhfkh hkøk[k¤kLkk ÷eÄ {¤÷e ík fLkk WÃkÞkøk íkLke ykŠÚkf Lkeríkyk ðøk ykÃkðk fhðk {køk A. ík{k ík ònh ûkºk yLk Mkk{krsf ûkºkLke MkkÚk ykfhe {nLkík ÃkAe {¤÷k ©{ yrÄfkhkLk Ëh fhðk {køk A, sLkk {kx ÷øk¼øk 150 ð»kÚke Mk½»k fhðk{k ykÔÞk níkk. ík{ý ðÄ{k ykhkÃk {õÞk níkk f Mkhfkh yk WÃkhk ík{Lkk fkÃkkhx r{ºkkLkk ÷k¼kÚk Vk{ rçkÕMk yLk ykð-Þf fk{krzxe yõxLk fkÃkkhxkR Íþ Lk fhe hne A, sLkk yøk íký sýkÔÞ ník f Vz rMkõÞkrhxe Ãkh ÚkÞ÷k n{÷k ykLkk Ãkhkðk A. ík{ý Mkhfkh yLk íkLkk yíÞk[khe fkÞËk {kx rðrðÄ MkMkÚkkyykLkk þh{rðneLk WÃkÞkøk çkË÷ íkLke xefk fhe níke. ík{k rðhkÄLk f[ze Lkk¾ðk {kx y{÷e çkLkkððkÞ÷k Þy Ãkey yLk hksÿkn Lkk fkÞËkLkk Mk{kðþ ÚkkÞ A.

yk nzíkk¤Lke ònhkík Ãkn÷k çkeS ykõxkçkhLkk hks ÚkE níke. Lkkþ Lk÷ fLðLþLk ykV ðfMkLke ðåÞy÷ çkXf ÞkòE níke y™ íkyky MkÞõík heík MkLx÷ xz ÞrLkÞLMk yLk rðrðÄ MkðíkºkíkkLk MkøkXLkkLkk ðå[çkXf ÞkS níke. fLÿ yLk ¼ksÃk þkrMkík hkßÞ Mkhfkhk fk{Ëkhk Mkk{ Mkk{kLÞ {kLkðeÞ ÷{ík ÷kfþkneSLke yLk ykøkýkøkke yLk ÷kfrþkneLke íkhVÚke ykðfkLkLkk ÷{ík Ëkðkyk yLk rÚkÞ÷k fhe nÚk. ík{Lk ykÞÞ yk ÷eÄk níkk. yk fLðLþLk{k ¾zíkkLk Lke Sðk{k MkøkXLkkLke Mkh Ëkðk hsq fhe níke. yk MkøkXLkkyk ÄRÞkLkk Mk{ÚkLk ykÃÞk níkk. yLk fLðLþLk{k ¾zíkkLk Mk½»kLke xfk yLk ykøkk{e Ãkzkðk y{kð ík{Lkk Mk{ÚkLk{k ¾kðþk ¾zíkkLkk Mk{ÚkLk{k Mkk{ Mk{ykÔÞk níkk. ík{ý Mkhfkh yLk íkLkk MkkÚke ËkhkLk ykÃÞk nkÞk. yk Mk{ÚkLk{k yLk yLkf MkøkXLkkyk yLk Mk{ÚkLkLk Mkkrçkík fhe. y{ ¼khík fhe Ãkkðk{k ykÔÞkÚke ÷kfk{kÚke rðhkÄLk Mk{ÚkLk ¼kð ÔÞõík fÞk níkk. y{ Mk{ÚkLk yLk MkÚke {ËË {¤e níke. yk fhe nzíkk¤ {kx Mkk{krsf ûkºk yLk Mk{ÚkLk ykÃkðk Mk{ÚkLk ÔÞõík fhÞk níkk. yk ÷kfkLkk MkkÚk yLk Mk{Lke yk nzíkk¤ yLk Mk{ÚkLk ykÃÞk níkk.

MkkÚke ÃkAe y™ íkyky MkkÞõík heík MkLx÷ xz ÞrLkÞLMk ÷{ík, íkLkk MkøkXLkkLke Mk{ÚkLk{k íkyk Mkk{ ÷kfk {kx íkyLkk Mkk{ nzíkk¤Lk MkV¤ çkLkkððk {kx y{÷ fÞk níkk. ík{Lke yLk Ãkkhkðk{k yLk ðkík fÞk níkk.

ÞkòE níke y™ íkyky MkÞõík heík MkLx÷ xz ÞrLkÞLMk yLk rðrðÄ MkðíkºkíkkLk MkøkXLkkLke çkXf ÞkS níke. fLÿ yLk ¼ksÃk þkrMkík hkßÞ Mkhfkhk fk{Ëkhk Mkk{ Mkk{kLÞ {kLkðeÞ ÷{ík ÷kfþkneSLke yLk ykøkýkøkke {kx÷kLkk hkßÞ{k yk nzíkk¤ ÞkS níke. ¾zík yLk fr»k fk{Ëkh yLk fk{ËkhLkk yLk Ëþrðhkøke yk ¾zík rðhkÄe Mkhfkh Ëkðk fhe níke. yk fkÞËk Mk{ÚkLk hËfhðk yk ykðk{ yk ÷kfkLke {køk níke. y{ yk nzíkk¤ yLk Mk{ÚkLk ykÃkðk {kx ÷kfk yk ykÃÞk níkk. nzíkk¤Lk MkV¤ çkLkkððk {kx íkyk MkkÚk níkk.

¾zík yLk fr»k fk{ËkhkLk ykÃÞ níkk. íkyky yyykRfy MkMkMkeMkey ¾kíkhe ykÃke níke f íkyk Ãký ¾zíkkLkk ykËk÷Lk{k ¼køk ÷ðkLkk A. ík{k MkMkMkËLk ½hkð yLk rËÕne f[Lkk Mk{kðþ ÚkkÞ A. {køk Mkeǟ fk{ËkhkLke nkðkÚke MkLx÷ xz ÞrLkÞLkk yLk Mkðík Vzhþ Lkk y{ÚkLk Ãký íkyk fk{ËkhkLk Mk{ÚkLk ykÃk níkk. fk{Ëkh yLk ¾zíkk yLk ykÃk Mkhfkh Mkk{ ykhkÃk ÷ðkÞk níkk.

fhíkk Ãký ¾zíkkLke {køk A f Mkhfkh yLk {kLkðk fhíkk Ãký íkyk y{ fhðk íkiÞkh LkÚke. íkyk y{ ykËk÷Lk fhðk{k ykÔÞk níkk ík{Lkk ¾zíkk yk nzíkk¤Lk ÚkkÞ A.

fr»k fkÞËk yLk ðíkLk fkÞËk Ëh fhðk Xhkð yk fkÞËkLk Mk{ÚkLk ykÃkðkLke ònhkík fhe níke yLk ykðk{ yk fkÞËk hË fhðkLke {køk A.

fhðk {køk A, sLkk {kx ÷øk¼øk Mk½»k fhðk{k ykÔÞk níkk. fkÞËk íkLk ykÃkðkLke nzíkk¤ {kx ykðk{ Mk{ÚkLk níkk.

ÞkòE níke.

fhLx xkrÃkf

AI f SCC y ¾kíkhe ykÃke níke f íkyk Ãký ¾zíkkLkk ykËk÷Lk{k ¼køk ÷ðkLkk A. ík{k MkMkMkËLk ½hkð yLk rËÕne f[Lkk Mk{kðþ ÚkkÞ A. {køk MkeÄe fk{ËkhkLke MkLx÷ xz ÞrLkÞLkk yLk Mk{ÚkLk ykÃkðkLke ònhkík fhe níke. Vzhþ Lkk Ãký rððkËkMÃkË fr»k fkÞËk yLk ðíkLk fkÞËk Ëh fhðkLke {køk fhíkk Xhkð ykõxkçkhLkk yrÄðþLk{k fÞk níkk.

20{e LkðBçkhLke y¾çkkhe ÞkËe {sçk yk÷ RÂLzÞk rfMkkLk Mk½»k fkykŠzLkþLk fr{xe (yykRf y MkMkeMke) y ík{Lk yk nzíkk¤Lk Mk{ÚkLk ykÃÞ ník yLk íkLkk yøkLkk Ë¾kðk yLk [¬kò{{k Ãký òz hÌkk níkk. íkLkk çkË÷k{k MkLx÷ xz ÞrLkÞLkk yLk Mðíkºk Vzhþ Lkk Ãký Vzhþ Lkk yk Mk{ÚkLk ykÃÞ níkk. ík{Lke ykËk÷Lk ÚkÞ níkk.

y¾çkkhe ÞkËe{k sýkðkÞ ník f ¾zíkk {kËe Mkhfkh ÃkkMkkh fhíkk fkÞËk ÷zík ykÃke hÌkk A. íkLke Mk{ íkyk Mkhfkh íkLke fk{Ëkh rðhkÄe Lkeríkyk Mkk{ Mk½»k fhíkk fk{Ëkhk fk{Ëkh yLk fk{ ykÃk{k{ ÃkkMkkh fh yLk ykðk{ ykÃkðk{k yk níkk. fk{Ëkh Ãký yk ÷zík{k ¾zíkkLkk Mk{ÚkLk{k ykÔÞk A. fhíkk Ãký ¾zíkkLkk ykËk÷Lk ¼khík çkÄLk {køk {køk níke. íkLk{k Ãký «ríkçkÄ {ËË Lk fhe. íkyk Ãký fhíkk. fk{ËkhkLkk ÷ðk {kx íkyk 7,500 YrÃkÞkLkk hkfz xkLMkVhLke, «ríkÔÞÂõík Ëh fhðk {køk fhíkk «rík {kMk EMk rf÷k {Vík yLkksLke y™

{Lkhøkk Mfe{Lkk ÔÞkÃk rðMíkkheLk økk{eý rðMíkkhk{k 200 rËðMkLk fk{ ÃkÁ Ãkkzðk A. íkLke MkkÚk þnhe rðMíkkhk{k hksøkkh Ëh ðÄkhðkLke A.

yk WÃkhkík MkLx÷ xz ÞrLkÞLkky çkÄk {kx ÃkLþLkLke {køk fhe A. íkLke MkkÚk ònh yLk LkkýkfeÞ ûkºkLk ¾kLkøkefhý hkfðkLke íkÚkk Mkhfkh Mk[kr÷ík WíÃkkËLk yf{k yLk MkŠðrMkMk sðe f h÷ð, çkËhkLk ¾kLkøkefhý hkfðkLke íkÚkk Mkhfkhe y™ Ãkey MkÞ f{[khe yLk çk¤sçkheÚke rLkð¥k fhíkk ÃkrhÃkºk Ãkzíkk {fðkLke {køk fhe A.

yk MkË¼{k hkßÞ, rsÕ÷k yLk MkÚkkrLkf íkÚkk Mkõxh÷ Míkh ÞkòLkhk MkÞfík yrÄðþLkk{k ÃkkMkxhk, ÷eV÷xMk, Mkõík yLk Mkðík÷k ËMkkðs yLk Mk÷øk fk{Ëkh Mk½ îkhk ðn[ðk{k ykðþ. hkøk[k¤k yÞkÚke{k ykðþLk{k Þ{ík hk{kÄLke rÃkLkhkíkýk Mk{ÚkLk yLk hkßÞ{k þkþ íÞk{ hksÞ{k yLk ykíkLk hk{ fhe. íkLke yk fhíkk hk{ fhe.

MkexeÞLkk Ëþ y f{k{ RÂLzÞLk Lkþ Lk÷ xz ÞrLkÞLk fkøkMk (RLkxf), yk÷ RÂLzÞk xz ÞrLkÞLk fkøkMk (yykRxeÞMke), ®nË {Íkh Mk¼k (y[y{yMk), MkLxh Vkh RÂLzÞLk xz ÞrLkÞLMk (Mkex), yk÷ RÂLzÞk ÞLkkRxz xz ÞrLkÞLk MkLxh (yykRÞxeÞMke), xz ÞrLkÞLk fk-ykŠzLkþLk MkLxh (xeÞMkeMke), MkÕV yBÃ÷kRz ðe{Lk yMkkrMkÞþLk (Mkðk), yk÷ RÂLzÞk MkLx÷ fkWÂLMk÷ ykV xz ÞrLkÞLk (yykRMkeMkexeÞ), ÷çkh «køkrMkð VzhþLk (y÷ÃkeyV) yLk ÞLkkRxz xz ÞrLkÞLk fkøkMk (ÞxeÞMke) y ¼køk ÷eÄk níkk.

(Mkk.: Ä rMkxe Ík.RLk)

rƒnkh{k y™zey™ {¤÷e ...kŒ¤e ƒn{Œe hksfeÞ yhksfŒk ,sþ

¼khŒeÞ hkßÞÔÞðMÚkk{k ÷kfþkne rsðŒ Aðð y™f Ëþk {k™ A. ykx÷e ƒnk¤e ðMŒe ÄhkðŒk ¼khŒ Ëþ{k rsðŒ ÷kfþkne ÔÞðMÚkk{ksŒ Œhef ÏÞkŒ™k{ A y™ yks ,Äe yk ÷kfþkne ÔÞðMÚkk xfe hne A Œ™ yf{kºk fkhý ¼khŒ™ ,rðÄk™ ,...h A y™ {ŒËkŒk {ŒËk™™ rËð , y fð¾Œ ÷kfþkne™k h¾ðk¤k™k [xkÞ÷k «rŒr™rÄyk™k {kr÷f nkðk™ r[ºk M...ü Ë¾kÞ A. yk{ {ŒËk™™k rËð , ¼khŒ™k ™k„rhf «ò ...kŒk™k «rŒr™rÄyk™ ,¥kk ,k... A. ...ý [xkÞ÷k «rŒr™rÄyk ,¥kk™k ™þk{k ...k[ð»k ,Äe «òŒºk™ h„Ëk¤ A, y™ ¼kük[kh, ,„kðkË, ynfkh y™ ...ûkk...ûke™k Ë„ ýkÚke AÕ÷k fx÷kf , {ÞÚke yk...ý «Ër»kŒ ÷kfþkne™k ðhðk ,{Þ{k..., kh ÚkkÞk nkðk™ y™¼ðÞ A. ™nÄÞ„ Úke {ËeÞ„ ,Äe™k ÷kfþkne ÔÞðMÚkk™k [zkð WŒhkð{k AÕ÷k fx÷kf , {ÞÚke ,k{kLkÞ «ò{k , {„ ™Œk„ehe ŒhV™k yk¢kþ y™ yý„{k yk...ý „Rfk÷ ,Äe y™¼ðÞk A. Œðk s yk¢kþ y™ yý„ {k ykð™khk rËð , k{k rƒnkh{k y™¼ðkÞ Œk n ™ðkR ™ne ...k{ - yk{ rsðŒ ÷kfþkne nkðk AŒk Mk¥kk™þe ™Œk„ehe ykS , Äe , { „ «ò {kx «økríkfhf- ÷k¼ËkÞf ™Úke ™eðze™ ðkŒ yk...ýe hkßÞÔÞðMÚkk{k y f f÷f , {k™ A. fkhý rƒnkh f...Ae fkR...ý hkßÞ{k yk...÷k [xýe ð[™k™e Õnkýe «{ký fËe «ò÷ûke fk{ ÚkkŒk s ™Úke y™ yk s fkhýÚke fËk[yk ð¾Œ™e rƒnkh™e [xýe{k 1, 7 xfk {ŒËkhky ykþh ,kŒ ÷k¾ {ŒËkhky ™kxk™k W...Þk„ fhe fkR™...ý {Œ™ yk...ðk™ {™k , eV {kLkÞ. yk ™kxk™ fkhý ...ý {nk„XƒÄe™ fx÷f ™fMkk™ ÚkkÞ nkðk™ yÇÞk , ...hÚke {k÷{ ...zâ A. {kºk y™zey fhŒk {nk„XƒÄ™™ {kºk 12000 {Œ ykAk {éÞk A s ™Sðk {ŒÚke nkh A Œ{s 25 , exk ykhsze™e yðe A f s {kºk 12 {ŒÚke 3000 {Œ™e , h , kRÚke ykhsze W{Ëðkh nkÞk nŒk. yk{

y™zey™e SŒ ykhsze™k ŒsMðe ÞkËð™e ™Œk„ehe , k{ {khk rn , kƒ ™„Ûþ „ ýkÞ. ŒsMðe ÞkËð™e Aƒe yk [xýe{k yf ™ðk sM , kðk¤k ...kÞk™k «&™k™ ðk[k yk...Œk Þðk™ Œhef™e W... , e ykðe A y™ yx÷ s Œ ykrƒnkh™e [xýe{k , kÚke ðÄkh ƒXfk ÷R {™ ykV Äe { [yÚkðk nehk , krƒ Œ ÚkÞk A.

rƒnkh™e ykð¾Œ™e [xýe{k ykð™khk...rhýk{k ykùÞs™f A. ºkýðkh {ÏÞ{ºke Œhef , ¥kk ...h hn÷k Lkeríkþf{kh™e ...kxe szeÞºkeò ¢{ VfkR sŒk ™eríkþf{kh {khk rn , kƒ nkh÷k s „ ýkÞ y™ ykhsze™k Þðk™ [nhk ŒsMðe ÞkËð SŒ÷k s „ ýkÞ. ŒsMðe ÞkËð™e , ¼k{k W{x÷e {k™ð {Ë™e ðÄkh ƒXfk ÷R sþ yð y™{k™ nŒ fkhý ŒsMðe y f÷k nkÚk yk¾k rƒnkh{k Vhe {¤ ...kÞk™k «&™k W...h ...kŒk™ ðõŒÔÞ fhe ÷kfk™ «¼krðŒ fhe ËeÄ÷k ÷k y™ ŒsMðey yk{ MkðkMkÚkÞ, rþûký y™ hks„kh sðk ...kÞk™k «ò÷ûke «&™k™ Wò„h fhe {ŒËkŒkyk™ , k{{kLk «ò ™ ™Œk„ehe ŒhV «¼krðŒ fÞk. y™ yx÷ s , kÚke ðÄ 75 ƒXfk ykhsze™ {¤Œk ŒsMðe™k [nhk {nk„XƒÄ™ ™Œk„ehe , ¼k{k hnþ. {nk„XƒÄ™™ nkh{k ...ý fk„ ,™ ŒÚkk Œ™k , kÚke ...ûkk™ ...ý ÷Þ fkhýyk ÷kfk{k {Þ Œ™e , ¼kfŒ ...Ë ÷ fkÞk yk™ ™ yk{ ... ,ýk™ ykhsze yð 75 ƒXfk ykÔÞk ÞxLkk...

ykhsze y™ ŒsMðe™k ...ûk s{k...k , „ ýkÞ y™ ykð™kh , {Þ{k rƒnkh™e hksfeÞ ™Œk„ehe{k ŒsMðe™ MÚkk™ y„ „Ûþ „ ýkÞ Œ{ M...ü {k™ A. 2019™e ÷kf , ¼k™e [xýe{k ykhsze™k ¾kŒk{k yf...ý , ex ™ {¤ðk™k f...hk , {Þ{k ðkŒkðhý{k ŒsMðe™ {¤÷e 75 , exk ¾h¾h ™kÄ...kºk A y™ ykð™khk , {Þ{k ŒsMðe yf ™ðe ™Œk„ehe™k Þðk™ [nhk Œhef «MÚkkr...Œ Úkþ Œ{k þfk ™Úke. {nk„XƒÄ™™e {kºk 12000 {Œ ykAk {¤Œk , ¥kk {¤ððk™e Œf „ {kððe ...ze. yk {kx fk„ , ™k ™ƒ¤k Ë¾kð y™ ykð, e™k yykRy{ykRy{™e ...kxe™ {¤÷e ...k[, exk y™ {ÂM÷{ {Œk™ rð¼ks™ {níð™e ¼r{fk¼sð A. Œ ðkŒ ...ý Œx÷e s , k[e yk [xýe{k ðkŒ {¤e A - yk{ {rM÷{ {Œk™ Äðefhý ...ý ykhsze ™ ™fMkk™ fŒk , krƒ Œ ÚkÞ. Œ , kÚk s , kÚke {níð™e ƒkƒ Œ y ...ý ™kÄðk sðe A f ¼khŒeÞ s™Œk ...kxe™k [xýe ËhBÞk™™k «[khŒºk{k Lkeríkþf{kh™k Vkxk „kÞƒ s ÚkkR „Þ÷k. ƒes...e {kºk ™hLÿ {kËe™k {kxk Vkxk , kÚk [xýe «[khŒºk fÞ y™ {kËe™k ™k™ ,Œ {kºk ™hLÿ {kËe™k ™k™ , kÚk {ŒŒ {Œ™k Ëk™ , ™ fkhý Ëhe™ fkhý ðÄkh™e ,kÚk , Ëu ...ý ™ kŒk fkhý...ý , ¼k...Ae ...ý ðÄ{k ™kŒk Äðefhý ...ý ...™ {Œk™ ...{ þkÞ.

¼ks...™e ËhBÞk™ „ ehe y™ Ëƒký ÞõŒ hks™erŒ{k Lkeríkþf{kh™e fx÷k , V¤ ™eðzþ Œ Œk ykð™khk , {Þ s fnþ ...ý Lkeríkþf{kh™e 2015™e ÂMÚkrŒ , h¾kðŒk s YykƒÚke , ¥kk ¼k„ ðe y™ , hfkh [÷kðe Œ heŒ [k¬ , ™ne [÷kðe þf. y™ yk ËƒkýÞõŒ hks™erŒÚke y fðkh fxk¤e sR {nkhkü{k rþð , ™ky ƒes...e™k Azk Vkze ™kÏÞk Œðe heŒ ƒes...e , kÚk™k , ƒÄ...hk fhe y™zey {kÚke ™ef¤e sR, {nk„XƒÄ™{k òzkðk™e Vhs ...z Œk ™ðkR ...k{ðk sð™ne nkÞ Œ{ nM...ü {k™ A - yx÷ ykð™khk , {Þ{k rƒnkh{k , ¥kk™e ¾[Œký òðk {¤þ. õâkh õâk ...ûk fk™e , kÚk òzkR sR ™ðk {kh[ƒ ™kðþ Œ ðkŒ fnðe {~f÷ A. rƒnkh{k yks™e ÂMÚkrŒ òŒk y™zey {kx , hfkh [÷kððe {~f÷ A. yx÷ s ™ne ...ý ŒkzVkz™e ™erŒÚke Ähk , Çk™k ...ûk...Õxk™k r , ÷r , ÷k ...ý [k÷hnþ y™ ™erŒþf{kh ...kŒk™k Ähk , ÇÞk™ yfþ{khk¾ðk ...zþ. , ¥kk™e ÷k÷ [{k fx÷kf {níðkfkÚke Ähk , ÇÞk , ¥kk™k {kn{k szeÞ{kÚke ™ef¤e ...ý òÞ y™ yk...ý „ shkŒ, {æÞ«Ëþ y™ fýkxf{k òR Œðe Ähk , ÇÞk™e ¾heË ð[kýk™k ÄÄk [k÷ ÚkkŒk hksfeÞ yÂMÚkhŒk , Úkk hksfeÞ yhksfŒk , òþ - y™ ...rhýk{ rƒnkh™e s™Œk™k ¼k„ ,, ÷kfþkne™ [ehnhý Úkþ «òŒºk™ h„Ëk¤þ. y™ ykÞhk{ „ Þhk{™k ,, ÷k, ÷k [k÷ hn÷k «Ër»kŒ hksfkh™e Ähk , Çk{k yk fkÞË yk ÷kfþkne™ «Ër»kŒ yÂMÚkhŒk ÷kfþkne ÔÞðMÚkk™k {knkÞ{k rƒnkh hkßÞ Äf÷kþ Œ{ fne rðh{ A.

áÂüfký

- f{÷þ yk Í k

ƒes...e y {kºk ™hLÿ {kËe™k ™k™ , kÚk {ŒŒ {Œ™k Ëk™ , kÚk [xýe «[khŒºk fÞ y™ {kËe™k ™k™ ,Œ {kºk ™hLÿ {kËe™k ™k™ , kÚk Œ {ŒËkŒkyk™ {kËe ™k™ , ¥kk Ëk™ , kÚk [xýe Äkhýk fhe y™ y™ {kËe ...™ ,kÚk , Ëu y...k™ ykð™khk , {Þ{k ™ðkR ...kŒk™ ...ý ™k...ýk hksfeÞ ™Œk„ehe ...ý ...™e ...ý ™kÄðk{k Ëhhkð A. yx÷ s ™ne ,kÚk ...ý ™ kŒk fkhý™k fkhý , {ŒËkŒk {kºk y™zey™ ...{ Œ{kŒk ...kÞk ... ,kŒ ...kŒk™ ...ý™e , kÚk ...ý ™k ...ý ™kÄðk{k Œ fnðe ...ý ™kÞ.

ƒes...ey {kºk ™hLÿ {kËe™k ™k™ , kÚk {ŒŒ {Œ™k Ëk™ , kÚk [xýe «[khŒºk fÞ y™ {kËe™k ™k™ ,Œ {kºk ™hLÿ {kËe™k ™k™ , kÚk ŒsMðe ÞkËð™e «[kh™k ŒeŒ ...kŒk™k ...kÞk™k «ò÷ûke «&™k™ ŒsMðe™k {ŒËkŒkyk™ , kÚk ...hŒk ...kŒk™ ™ðk {kh[ƒ ™k ...ý ™kÄðk{k ™ðkR ™Úke ...ý ...™ Œk ...kŒk™ {ŒËkŒk ...ý ™k ...ý ™kÄðk{k Œ fnðe ...ý ™kÞ ...ý „ÞŒ {k™ A.

ŒsMðe™k [nhk {níð™k™ ŒsMðe™ ƒe™Œe Œe ...kŒk™ ƒe™Œk ...ý ™ƒ¤kË¾kð fhŒk ykð™khk , {Þ{k ŒsMðe™k ...ý ™ðk ÞðkLk ™Œk „ ehe™ ...kŒk™k ...{ ƒƒ ...k{ hnþ. ƒes...e yk ÷kfþkne™k™e 70 ƒXfk{kÚke {kºk 19 ƒXfk {¤Œk {nk„XƒÄ™™ , Œk™k , ºkk ,¼k¤ðk{k ...™k xfk ...zâk. ò f fx÷ef , exk{k rðÄk™ , ¼k rðÄk™Œh{k Œðe {{k „ zƒz y™ „ k÷{k÷ rƒnkh™e ...kŒk™ ykÞkŒ yk...ý òðk Œ{ ...™ ™ðkR ...kŒk™k ykð™khk , {Þ{k ...ý ...™ Œk ...kŒk™ yk ...ý ™k ...ý ™kÄðk ...ý ™ ™k ...ý. ÷ykhsze y™ ŒsMðe™k ...ûk ...zƒ ...ý ™kÄðk{k ¾kŒk{k yf...ý ™kÄðk{k ™ðkR ™Úke.

yk [xýe™k ...rhýk{k™k , Ë¼{k ¼ks...™e ËhBÞk™ „ ehe y™ Ëƒký™e {kºk 100% yLxe RLfBƒ , e™ze A. «ò {Œ«{kºk szeÞ™ {¤÷e 43 , exk{kÚke ƒes...e ÷ ¼k{k Úk™ ™Œk ...ý ƒes...e™ {¤÷e 74 ƒXfk™ rn , kƒ y™zey™e SŒ ÚkR A y™ Œ™k , nÞk„ e n{ y™ ðeykR...e ...kxe™ 4-4 , ex {¤Œk y™zey™ 125 , ex {¤Œk , hfkh h[ðk™k ËkðËkh ƒ™e þõâ y™ ƒes...ey Œ™e [kýõâ ™erŒ y...™kðe ™erŒþf{kh™ {ÏÞ{ºke ...Ë , kÃkÞ ...ý yk ...Ë õâk , Äe [k÷þ Œ Œk ykð™khk , {Þ s fnþ. nð yk ŒhV ykhsze™ {¤÷e 75 , ex y™ ŒsMðe™ {¤÷k , khk «rŒ¼kð [k¬ ,

ŒsMðe™k [nhk {níð™k™ ƒ™e ...kŒk™k ...kŒk™ ŒsMðe™k [nhk {níð™k™ ŒsMðe™k ...ûk™ , kÚk ...hŒk ...kŒk™ „ ÞŒ {k™ A.

¼khŒeÞ s™Œk ...kxe™ ...kŒk ¾kŒk{k yf...ý ...kŒk™k ÞðkLk ...ý ™ðk ...ý ™Úke fhe Œ™k™k Œ ŒsMðe™k ...ûk ...kŒk™k fhŒk ...ý ...kŒk™ yk ...ý ™kÄðk{k Œ fnðe ...ý ™kÞ ...ý ™k.

h„Ëk¤þ. y™ ykÞhk{ „ Þhk{™k ,, ÷r , ÷r , ÷k [k÷ hn÷k «Ër»kŒ hksfkh™e sL{Úkþ Œ{ fnŒk n y [fkRþ ™ne. , kÚk , kÚk yð ...ý ƒ™e þf f ¼khŒeÞ s™Œk ...kxe™k fkÞ fŒk y™zey™ ...ŒŒ™e [xýe™ ...{ , ™ þõâ™Œk ...ý ™Úke ...kŒk™ hks™erŒÚke Ähk , ÇÞk™ ™ ...ý ™k Œ Œ ™ fkhý Œ{ „ ÞŒ ¼kðk™e ™erŒ™k ...kŒk™k ...kŒk™ ...ý ™k hks„ kh™e ...kŒk™ hksfeÞ ÔÞðMÚkk™e Œ{kŒk ...ý ™ ...ý ™kÄðk{k ...ý ™k.

> ¼khŒeÞ s™Œk ...kxe™ ...kŒk ƒkƒŒ{k r™...ý ÚkR [fe A; Œ ŒkzVkz™e hks™erŒÚke Ähk , ÇÞk™ ¾heË ð[ký™k rMk÷r , ÷k [k÷ hnþ ykhsze™k Ähk , ÇÞk™ ...ý ...ûk...Õxk fhkðe hkS™k{k y...kðzkðe y™zey™e fhºk{ ƒn{Œe Q¼e fhe , ¥kk xfkðe hk¾e ™erŒþf{kh™ {ÏÞ«Äk™ Œhef {ºk fXÃkqŒ¤e Œhef™k nkÚkk MkÚkkr...Œ fhe ...kŒk™ , ÏÞkƒ¤ ðÄkhe yk¾e hksfeÞ ÔÞðMÚkk™ «Ër»kŒ fhŒk ™ðkR ...k{ðk sð ™ne nkÞ.

h„Ëk¤þ. y™ ykÞhk{ „ Þhk{™k ,, ÷r , ÷r , ÷k [k÷ hn÷k «Ër»kŒ hksfkh™e sL{Úkþ Œ{ fnŒk ...ý ™kÞ. ...ý ...ý ™k ...ý ƒ™e ...ý ¼khŒeÞ s™Œk ...kxe™ ...kŒk ƒkƒŒ{k r™...ý ÚkR [fe A; Œ ŒkzVkz™e hks™erŒÚke Ähk , ÇÞk™ ¾heË ð[ký™k rMk÷r , ÷k [k÷ hnþ ykhsze™k Ähk , ÇÞk™ ...ý ...ûk...Õxk fhkðe hkS™k{k y...kðzkðe y™zey™e fhºk{ ƒn{Œe Q¼e fhe , ¥kk xfkðe hk¾e ™erŒþf{kh™ {ÏÞ«Äk™ Œhef {ºk fXÃkqŒ¤e Œhef™k nkÚkk MkÚkkr...Œ fhe ...kŒk™ , ÏÞkƒ¤ ðÄkhe yk¾e hksfeÞ ÔÞðMÚkk™ «Ër»kŒ fhŒk ™ðkR ...k{ðk sð ™ne nkÞ. xf{k yk¤e ...kŒk™ ƒn{Œe{k y™zey™ , hfkh [÷kððe ...zþ y™ hks™erŒ ...kŒk™ «Ër»kŒ fhe ykð™khk , {Þ{k rƒnkh™e hksfeÞ yÂMÚkhŒk ÷kfþkne™ [ehnhý™e ÂMÚkrŒ «Ër»kŒ yÂMÚkh ÷kfþkne ÔÞðMÚkk™k {kn{k rƒnkh hkßÞ Äf÷kþ Œ{ fne rðh{ A.

સંસ્કાર સૌરભ

s {kýMk ¢kÄ fh A íkLk fËkÃke hkník {¤íke LkÚke.
(nËeMk çkkÄ)

çkkÄ ð[Lk

f÷k {kLkðíkkLkk ÃkzAkÞkÚke ðÄkh çkes fE LkÚke.
-zçkÕÞ.y[.ykzLk

yks™e ykhMke

9 rzMkBçkh çkÄðkh h020	
23 hçkeW÷ yk¾h	1442
fkhíkf ðË Lkk{ Mkðík	2077
Mkçn MkkrËf	5-49
¾í{ Íðk÷	12-31
ík÷y ykVíkkçk (MkÞkËÞ)	7-09
økYçk ykVíkkçk (MkÞkMík)	5-54

ફુરસુકિયું

rMkxef , {k y f f ™™k™k Akfhk™ fníkk níkk, ‘þehk ¾kEþ f fks{k fXk fkfk™ yk... ??' ykð 3 ðkh fkÕÞk ...Ae fkfk fkÕÞk ... f™, {™ yk...ðk nkÞ Œk yk...e Ëk ™! {kh QŒhðk™ nŒ yMxþ™ ...ý sŒ hÌš.

2020{k ¼khík Ãkn÷eðkh xðLxe-h0{k nkÞ

xðLxe-h0 ykMxr÷Þky ÃkkíkkLke ÷ks çk[kðe, ¼khíkLk 1h hLk nhkÔÞ

187 hLkLkk ÷ûÞkf Mkk{ ¼khík 7 rðfx 174 hLk s fhe þõÞ, fkn÷eLke xðLxe-h0{k hÃk{e yÄ MkËe

rMkzLke, íkk.8 ykMxr÷Þky rMkzLke{k h{kÞ÷e yrík{ xðLxe-h0 {[{k ¼khíkLk 1h hLk nhkðe ÔnkExðkþ xkéÞ A. 187 h™™k ...eAk fhŒk xe{ RÂLzÞk 20 ykðh{k 7 rðfx 174 h™ s fhe þfe nŒe. fÂíkk™ rðhkx fkn÷e™e 85 h™™e R®™ø, ...kýe{k „E. ¼khŒ ¼÷ÔnkRxðkþ ™ fhe þõâ ...hŒ rðhkx ,™ky ©ýe 2-1Úke SŒe A. {[{k ºký rðfx Íz...™kh ÷„ ÂM...™h r{[÷MðÃ, ™ Ã÷Þh ykV Ä {[çkLÞk A. ßÞkh, nkŠËf ...zâk™ Ã÷Þh ykV Ä ,erhÍ™k yðkz {éÞk. yk ð»k ¼khŒ yk {[,rnŒ f÷ 1h xe-20 hBÞ. Œ{kÚke 10 SíÞ, 1 nkÞ y™ 1 {[{k rhÍÕx ™ ykÔÞ. ¼khŒ AÕ÷e 9 {[Úke xe-20{k y...hkrsŒ nŒ. ¼khŒ xe-20{k AÕ÷ rz, Bfh 2019{k ðMx RÂLzÍ ,k{ nkÞ nŒ. Œ{s rðËþ{k ¼khŒ 11 {[...Ae nkÞ A. xe{ AÕ÷ LÞÍe÷Lz ,k{ nr{Õx™{k Vf ykhe 2019{k {[„{kðe nŒe. rðhkx fkn÷ey ...kŒk™k xe-20 frhÞh™e 25{e rVVxe Vxfkh Œk 61 f÷{k 4 Vkh y™ 3 r,õ,™e {ËÚke 85 h™ fÞk nŒk. ykMxr÷Þk{k xe{ RÂLzÞk™k xe-20 hfkz ½ýk ,khk hÌkk A. AÕ÷k 12 ð»kÚke xe{ RÂLzÞk ynª fkE fkE÷xh÷r,heÍ nkhe ™Úke. yk ...n÷k ¼khŒeÞ xe{ Vf ykhe 2008{k ykMxr÷Þk ,k{ Œ™k ½hyk„ý xe-20 r,heÍ{k nkh™k ,k{™k fhðk ...zâk nŒk. ykMxr÷Þky 20 ykðh{k 5 rðfx 186 h™ fÞk A. fk„kY {kx {ÚÞ ðz ...kŒk™k frhÞh™e ºkeS y™ ø÷™ {õ,ð÷ ykX{e rVVxe Vxfkh Œk y™¢{ 80 y™ 54 h™ fÞk.

fkhk™k y™Mxk...f÷:$ø÷Lz-,kWÚk ykr£fk ðå[™e r,heÍ ÚkR hË

Lkðe rËÕne, Œk.8 f...xkW™™e yk÷eþk™ nkx÷{k fkhk™k™k ...krÍrxð f, ykÔÞk fkË «ðk,e $ø÷Lz y™ ,kWÚk ykr£fk ðå[™e ð™-z r,heÍ ...zŒe {fðk™e f™ Ëþ™k r¢fx fkz™ Vhs ...ze nŒe. f™ xe{ yk nkx÷{k hkfkE nŒe. Œ{™k fx÷kf ¾÷kze ...ý fkhk™k„MŒ fLÞk nŒk Œk nkx÷™k MxkV™e fÔÞÂõŒ™ fkhk™k ÚkÞk nŒk. yk{ fkfe hn÷e {[k h{ðe þõâ ™ nŒe y™ f™ fkz ...hM...h ,n{rŒÚke r,heÍ ...zŒe {fe nŒe. yk{ Œk ,kWÚk ykr£f™ r¢fx fkz y™ ,hfkh {kx yk fkfŒ þh{s™f A f{ f fkhk™k™ fkhý ykx÷e ,kð[Œe hkÏÞk fkË ...ý yk¾h Œk Œyk r¢fx™k ykÞks™{k r™»V¤ hÌkk nŒk. s™e ,h¾k{ýey yLÞ Ëþ yíÞkh r™Þr{Œ...ý r¢fx Þk S hÌkk A. fe,e,eykEy Œk yk Ëhr{Þk™ Þ™kRxz ykhf yr{hkŒ{k ykR...ey÷ sðe {„k RðLx™ ykÞks™ ...ý fÞ nŒ. «ðk,e $ø÷Lz™e xe{™k f ,ËMÞ fkhk™k„MŒ f™e „Þk fkË ,kWÚk ykr£fk ,kÚk™e Œ{™e hrðððkh™e «Úk{ ð™-z r¢fx {[hË fhðk™e Vhs ...ze nŒe y™ nð yk r,heÍ s ...zŒe {fkE A. yk {[y„kW þ¢ðkh h{k™khe nŒe ...hŒ Œ ð¾Œ ...ý fkhk™k™ fkhý yk {[hrððkh ...h {÷Œðe h¾kE nŒe. f™ xe{ ðå[y„kW xe20 r,heÍ h{kE nŒe ...hŒ íÞkh fkË f™ xe{™k fx÷kf ,ËMÞk fkhk™k„MŒ fLÞk nŒk. $ø÷Lz y™ ,kWÚk ykr£fk™k r¢fx fkz ,ÞõŒ r™ðË™{k sýkÔÞ nŒ f xe{™k ¾÷kzeyk™k {k™r, f y™ þkrhhef nk÷Œ™ æÞk™{k hk¾e™ y{ yk r™ýÞ ÷eÄk A. r,heÍ hË ÚkE Œðk ,ò„k{k Þs{k™ ,kWÚk ykr£f™ r¢fx fkz ...h ykŠÚkf heŒ {kXe y,h ...ze A. yk r,heÍ{kÚke ,kWÚk ykr£f™ r¢fx fkz™ xeðe «,khý yrÄfkh{kÚke 42 ÷k¾ zk÷h™e ykðf Úk™khe nŒe. ,kWÚk ykr£f™ r¢fx fkz sýkÔÞ nŒ f þr™ðkh ,ks «ðk,e $ø÷Lz™e xe{™k ¾÷kzeyk {kx fkhk™k™k xMx nkÚk ÄhkÞk nŒk s{k MxkV™k f ,ËMÞ™k rh...kx ...krÍrxð ykÔÞk nŒk.

ðZðký{k „hfkÞË ¾™es ðn™ fhíkk çkzB...h ÍzÃkkÞk

ðZðký,íkk.8 ðZðký {¤k™k {Ëk™ ...k, ...xk÷ª„ ËhBÞk™ „hfkÞË,h ¾™es ,...r¥k ç÷f x... ¼h÷ykðh÷kz zB...hk™ ¾ký-¾SLk rð¼køk Lke xe{ Íz...e ...kze fkÞË,h ™e fkÞðkne nÚk Ähe nŒe y™ fÒk zB...hk ,rnŒ yËks Yk.40 ÷k¾™k {Æk{k÷ ,eÍ fÞk nŒk. ßÞkh yk hEz ËhBÞk™ ¾ký ¾™es rð¼k„™k {kEL, ,...hðkEÍh ykþe»k¼kE...h{kh, ,sÞ®,n {,kýe, «fkþ¼kE ...x÷ ,rnŒ™kyk y ,V¤ fk{„ehe fhe nŒe Œ{s ¾ký ¾™es rð¼k„™k y[k™f [fª„Úke ¼{krVÞk yk{k VVzkx V÷kE sðk...kBÞk nŒk.

¼sLkk Mkðk¼krð {LkMk¾ s.þknLk MkL{kLk fhkÞ

¼sLkk Mkðk¼krð fkÞfh {LkMk¾ s. þknLk EÂLzÞk M{k÷ yLz {erzÞ{ LÞÍ ÃkÃkh VzhþLkLkk WÃk«{¾ y fçkh y.nk÷k îkhk ík{Lk fkhkLkk ðkrhÞMk íkhef MkL{kLkÃºk ykÃke MkL{kLk fhðk{k ykð÷. yk MkL{kLk fkÞ¢{{k Mknfkh Þðf {z¤Lkk «{¾ Íneh Mk{ò íkÚkk fåA {þk÷ Mkðk xMxLkk «{¾ y÷e{k{÷ Mk{k nksh hn÷ níkk.

AHMEDABAD MUNICIPAL CORPORATION
south west Zone-Engineering Department
TENDER NOTICE NO.13/2020-21

EMPANELMENT OF CONTRACTOR FOR THE WORK OF WATER & DRAINAGE NETWORK IN DIFF. PRIVATE SOCIETY OF DIFF. WARDS OF SOUTH WEST ZONE IN AHMEDABAD.

Online Submission :- 23.12.2020	Time 18:00 Hrs.
Submission Of E.M.D., Tender fee & Other Documents Date : 24-12-2020	Time 16:00 Hrs.
Online Tender Opening Date : - 24-12-2020	Time 17:00 Hrs.
DETAILS AND TENDER AVAILABL On www.nprocure.com, www.amc.nprocure.com	

ASPIRE

yMÃkkÞh nk{ VkÞLkkLMk fkÃkkhþLk r÷r{xz
{krík÷k÷ ykMkð÷ xkðh, hn{íkÕ÷kn MkÞkLke hkz, yMk.xe. zÃkkLke Mkk{, «¼kËðe, {çkE-4000hÃk,
E-{E÷ : info@ahfcl.com CIN : U65923MH2013PLC248741

fçkò LkkrxMk (MÚkkðh r{÷fík/íkk {kx)

yÚke Lke[Mkne fhLkkh yMÃkkÞh nk{ VkÞLkkLMk fkÃkkhþLk r÷r{xzLkk yrÄfík yrÄfkhe rMkõÞrhxkE Íþ Lk yLz rhfLMxfþLk ykV VkÞLkkÂLMkÞÕ yMkxMk yLz yLVkMk{Lx ykV rMkõÞrhxe ELxhMx yõx h00h{k Y÷ 8 (1) {sçk {kLÞ yLk rMkõÞrhxe ELxhMx (yLVkMk{Lx) YÕMk-h00hLke f÷{-13(1h) nX¤ Y÷-3 Mkrník ðk[ð nX¤ {¤÷ Mk¥kkLkk WÃkÞkøk fhíkk Lke[Ëþkð÷ Ëhf y fkWLxrðYØ sýkð÷ íkkhe¾ MkçkrÄík ËýËkhkLk Ëhf y fkWLxLke MkkÚkLkk Lkkýk yk LkkrxMk/Mkk {éÞ íkkhe¾/LkkrxMk íkkhe¾Lkk rËLk-60{k Ãkhík fhðk rz{kLz LkkrxMk EMÞ fhe níke.

ËýËkhk WÃkhkõík Lkkýk Ãkhík [fðð{krLk»V¤ sík y℅ ËýËkh/hk yLk ¾kMk fheLk ònh sLkíkkLk LkkrxMk yÃkðk{k ykðA. WÃkhkõík fkÞËkLke f÷{-13 (4) Y÷-8 Mkrník ðk[ð {sçk {¤÷ Mk¥kkLkk WÃkÞkøk fhðk Lke[Mkne fhLkkh ík/íkýe y Lke [rLkŠË»X r{÷fíkkLkk Ëhf y fkWLx Mkk{ Ëþkð÷ íkkhe¾ fçkò {¤ðe÷eÄk A.

ËýËkh/hk yLk ¾kMk fheLk ònh sLkíkkLk [íkðýe yÃkðk{k ykð A f WÃkhkõík r{÷fík/íkk çkkçkík fkE MkkËkçkkS fhðe Lknª yLk fkEÃký MkkËkçkkS r{÷fík/íkk MkçkÄe Úkþ íkk íkk yMÃkkÞh nk{ VkÞLkkLMk fkÃkkhþLk r÷r{xzLk÷kLk fhkh{k Ëþkð÷ ÔÞks Mkrník Lke hf{ Lkk ðMk÷kíkLkk rð»kÞ hnþ. ËýËkhkLk æÞkLk Ëkhðk Lk f WÃk÷çÄ Mk{Þ Ë hBÞkLk fkÞËkLke f÷{-13 Ãkxk f÷{-(8)Lke òøkðkE {sçk Mk÷k{ík r{÷fíkk Ãkhík {¤ðe þf A.

¢{ Lk.	÷kLk fhkh Lk./ËýËkh/Mkn ËýËkh/økhLxhLkk Lkk{	rz{kLz LkkrxMkLke íkkhe¾ yLk hf{	fçkò ÷ðkLke íkkhe¾	{køks r{÷fík/íkkLke rðøkík
1.	**LXSAN00417-180062578** MksÞ¼kE ò{k¼kE hçkkhe & síkLkçkLk ò{k¼kE hçkkhe	h4-05-h019 {kx Yk.496581/-	04-12-2020	½h Lk.1Ãk6, {.{÷MkLk økk{, Ss yMky [130, {÷MkLk rMkxe, MkhMðíke, Ãkkxý, økshík-384285
2.	**LXSAN00217-180052173** [Ë¼kE fhþe hçkkhe & yÂM{íkkçkLk [Ë¼kE hçkkhe	17-02-h020 {kx Yk.863699/-	04-12-2020	268/2, {Lkk økk{, {Lkk økk{ hkz, MkhMðíke, Ãkkxý, økshík-384285
3.	**LXMEH00416-170031378** sðkLkS MkËkS hký & þkíkkçkLk sðkLk®Mkn hký	02-04-h020 {kx Yk.525372/-	04-12-2020	Ã÷kx Lk. 9 yLk 10, S.Ãke. r{÷fíkLkk 1h3 yLk 1h4 yLkMkkh, yÂM{Ãkhk nkEMf÷ ÃkkMk, {.økk÷k, Ãkk÷LkÃkh, çkLkkMkfkXk, økshík-385410
4.	**LXPAL00217-180058216** hEMk ËkWË ¼khLkeÞk & ÞkM{eLk hEMk ¼khLkeÞk	26-08-h019 {kx Yk.540863/-	04-12-2020	r{÷fík Lk. 196, {¾eðkMk, «kÞ{he Mf÷ ÃkkMk, {.VíkøkZ, ðzøkk{, çkLkkMkfkXk, økshík-385210
5.	**LXMEH00416-170028493** þ÷»k¼kE «{S¼kE «òÃkrík & heLkkçkLk þ÷»k¼kE «òÃkrík	19-12-h019 {kx Yk.588067/-	04-12-2020	r{÷fík Lk. 1/369, «òÃkríkðkMk, rMkØÃkh, {.÷¾kMkLk, Ãkkxý, rMkØÃkh, Ãkkxý, økshík-384151

MÚk¤ : økshík
íkkhe¾ : 09-12 -2020

Mkne
yrÄfík yrÄfkhe
(yMÃkkÞh nk{ VkÞLkkLMk fkÃkkhþLk r÷r{xz)

yfrfz™e™k ,nkhËþ {kx SíÞk {z÷:ys fkfe ßÞks

Lkðe rËÕne,Œk.8 fkR ...ý h{Œ nkÞ Œ{k ¾÷kze™k sM,k ò{ y™ {™kf¤ fk{ fhŒnkÞA. fx÷ef ðkh þheh ,kÚk ™ yk... Œk ...ý {™kf¤Úke yk¾÷kzeykrðsÞ {¤ðe ,V¤Œk {¤ðe yfWífü WËknhý ...Y ...kzŒk nŒk. ykr÷ÂB...Þ™ ys fkfe ßÞks, s{ý ...rh, {k 2003{k ðÕz yÙ÷rxõ, [ÂB...Þ™þe...{k fkLÍ {z÷ SŒe™ ¼khŒeÞ h{Œk{k RrŒnk, håÞk nŒk. ßÞks ,k{ðkh fÌš fŒý yfs rfz™e nkðk AŒk Í¤n¤Œe ,V¤Œk nk , ÷ fhe. ykEyyyV ðÕz yÚk÷rxõ, VkR™Õ, ({k™kfk 2005) ,ðý [ÿfrðsŒk÷k„ sB... Mxkh yÙ÷x fÌš fŒ™...™ rf÷hÚke ...ý y÷S A y™ ykx÷e fÄe {~f÷eykn kðkAŒk Œ ,V¤hne. ysyÂxðx fÞf {k™k f ™k {k™, n yðk ™,efËkh÷kfk{kAfsþheh™e {~f÷eyk ,k{ ÷ze™ rðïr™k xk[™k MŒh ...nk[e.{™ ...™ rf÷hÚke y÷S nŒe, h, þY fhŒe ð¾Œ {khk yk„¤™k ..„ fhkfh fk{ fhŒk™ nŒk. ½ýe fÄe {ÞkËkyk nkðk AŒk ...ý {™ ,V¤Œk {¤e. ykŒ{k{™n fk[™k òË yÚkðk Œ™e«rŒ¼k fnеþ. ...rŒ hkfx fkfe ßÞks ...k,Úke fk®[„ ÷eÃk ...Ae ys™e fkhfeŠË ™ðe ô[kEy ...nk[e. Œ{™k ÂxðX™k sðkf ykŒk fLÿeÞh{Œ{ºke rfh™™ rhrssyk sýkÔÞ nŒ f ysy Œ™e {n™Œ, ÄÞ y™ «rŒfØŒkÚke Ëþ™ {k™ ðÄkÞ. Œ{ý fÌš f ys¼khŒ™ {k™ ðÄkhðk {kx, Œ Œ{khe {n™Œ, ÄÞ y™ ,{Š...Œ fk[y™ yk¾eŒf™efe xe{™k ,nÞk„Úke yk„¤ ðÄe.

...kf xe{™k ...k[{k fkhk™k xMx Œ{k{™krh...kx ykÔÞk ™„rxð

ð®÷„x™, Œk.8 ...krfMŒk™e r¢fx xe{ nk÷{k LÞÍe÷Lz™k «ðk,A. yk«ðk,Ëhr{Þk™ xe{™k ™ð¾÷kze fkhk™k „MŒ fLÞk nŒk ...hŒ nð Äe{ Äe{ xe{ ,xÚkE hne A. ...krfMŒk™e xe{ ÂõðÃL, xkW™{k {[h{ðkòÞŒ y„kW xe{™k Œ{k{ ¾÷kze y™ ,...kx MxkV™k xMx fhkðkÞk nŒk s{k Œ{k{™k rh...kx ™„rxð ykÔÞk A. yk{ xe{ nð fkhkLxkR™{kÚke fnkh ™efÞe™ r¢fx™k {Ëk™ ...h òðk {¤þ. òf yk {kx LÞÍe÷Lz™k ykhkøÞ {ºkk÷Þ ŒhVÚke {she ykðð™e fkfe A. LÞÍe÷Lz r¢fx fkz yk {krnŒe yk...Œk sýkÔÞ nŒ f y„kW ...krfMŒk™e xe{™k fx÷kf ,ËMÞ fkhk™k ...krÍrxð ykÔÞk nkðkÚke Œ{™ {Ëk™ ...h sðk™e {she yk...ðk{k ykðe ™ nŒe ...hŒ nð Œ{k{™k rh...kx ™„rxð ykÔÞk A. 12 {krËð,Œ{k{ ¾÷kze y™ ,...kx MxkV™k ,ËMÞ™k fkhk™k xMx fhkððk{k ykÔÞk nŒk. yk rh...kx ...k[{e ðkh fhkððk{k ykÔÞk nŒk. nð ykhkøÞ {ºkk÷Þ™e {she {¤þ yx÷ xe{ fkhkLxkE™{kÚke fnkh ykðþ y™ ÂõðÃL, xkW™ hðk™k Úkþ. ...krfMŒk™™e xe{ LÞÍe÷Lz r¢fx fkz ,kÚk xe20 y™ xMx r,heÍ h{Œ y„kW ÂõðÃL, xkW™{k «Õx,{{ h{™khe A. f™ xe{ ðå[18{e rz,Bfhe ºký {[™e xe20 r,heÍ™k «kh¼Úkþ y™íÞkh fkË f™ xe{ 26{e rz,Bfhhe f {[™e xMx r,heÍ h{þ. LÞÍe÷Lz r¢fx fkz sýkÔÞ nŒ f xe{™k s ¾÷kzeyk ...krÍrxð ykÔÞk nŒk Œyk nS ...ý ™„rxð rh...kx ykðíÞk ,Äe fkhkLxkE™{k s hnþ.

yLk÷kELk E-xLzhªøk xLzh LkkrxMk Lkçkh : 13 MkLk h0h0-h1

økshkík hkßÞLkk hkßÞÃkk÷ ðíke fkÞÃkk÷f EsLkh©e, ¾kzk ({køk yLk {fkLk) rð¼køk, ykÞksLk ¼ðLk fÃkkWLz, ykh.xe.yk. ykrVMk Mkk{, LkzeykË rsÕ÷k¾kzk (VkLk Lkçkh 0h68-hÃk66404 VõMk Lkçkh 0h68-hÃk63Ãk98)Lke f[he îkhk yËkrsík rf{íkYk.h1.10 ÷k¾Úke Yk.h1.17 ÷k¾ MkÄeLkk f÷3 (ºký) {fkLkkLkk fk{ {kLkk xLzhk {økkððk{k ykð A, xLzhk íkkhe¾ 14-1h-h0h0 çkÃkkh 1h.00 f÷kf ÃkAeÚke E-xLzhªøk îkhk **htttps://www.nprocure.com/** ðçkMkkEx Ãkh yLk÷kELk zkWLk÷kz ík{s E-xLzhªøk ÃkæÃkríkÚke ¼hefþfkþ, xLzhLke rðøkík «Míkík ðçkMkkEx Ãkh rLkÞík íkkhe¾Úke òðk {¤þfþ, xLzh LkkrxMk yøkLkk nð ÃkAeLkk fkEÃký sYhe MkÃkhk Võík WÃkhkfík ðçkMkkEx WÃkh òðk {¤þ.

xLzh ¼hLkkhLk Mkhfkh©eLkk ð¾íkk ð¾íkLkk rLkÞ{k çkÄLkfíkk hnþ. yk fk{Lke rðøkíkðkh LkkrxMk f[heLkk LkkrxMk çkkz WÃkh òðk {¤þ. yk LkkrxMk yøkLke ðÄ {krníke {kx WÃkhkfík f[heLkk hò rMkðkÞLkk rËðMkk{k hMk Ähkðíkk EòhËkh©eyky YçkY{k MkÃkf MkkÄðk rðLkíke A, yk fk{Lke rðøkíkðkh LkkrxMk {krníke rð¼køkLke ðçkMkkEx **http://www.statetenders.com/** 5h Ãký òðk {¤þ.

{krníke/Lkrz/436/h0h0

એસવ્હીસી કો-ઓપરેટિવ બેંક લિ. (મલ્ટીસ્ટેટ શેડ્યુલ્ડ બેંક) સ્થાપના : ૧૯૦૬
રિટેલ બેંકિંગ કોર્પોરેટ બેંકિંગ ઇન્ટરનેશનલ બેંકિંગ

y,ðe,e fk.yk...hrxð f f r÷: «kErþf f[he „shkŒ,
yf{ ™.18, «kE{x fkBÂ÷õ,, sSþ fø÷k ¢k, hkz ÃkkMk, ,x÷kRx,
y{ËkðkË 380 015. x÷ ™. 079-26871143.

fçkò ,[™k

yÚke y,ðe,e fk-yk...hrxð f f r÷.™k yrÄfŒ yrÄfkhe (y„kW Ä þk{hkð rðê÷,nfkhe f f r÷r{xz Œhef ykð¾kÞ A) ™kýkfeÞ yMfÞk{Œ™kr, õâkrhxkRÍþ™ yLz rhfMxõþ™ y™r,õârhxe RLxhMx yõx 2002™k y{÷efhý nX¤ y™ f÷{ 13 (12) Y÷-3 Mkrník ðk[ð yŒ„Œ {¤÷ ,¥kk yk™k W...Þk„ {k ,÷k{ŒernŒ™k y{÷(y{÷efhý) r™Þ{k, 2002y Äkhk™e f÷{ 13(2) nX¤ 09.01.2020 ™e {k„ýe™krx, òhe fhe, ËýËkh/{køksh/økhLxh yLkMkÄeLk (1) ©e þ÷»kf{kh þkrík÷k÷ Ãkhkrník ({ÏÞ ËýËkh/{køksh) hn.: y℅ MkkhËk MkËLk WÃk÷k Vr¤Þk ÃkÚÚkh økx, Ãkx÷ rçk®Õzøk ÃkkMk, {ËLk ÍkÃkk hkz, MkkhËLkøkh Mkk{, ðzkËhk-390 001, 2) ©e{Œe rnh÷ þ÷»kf{kh Ãkhkrník (MknËýËkh/{køksh) hn.: y℅ þkhËk MkËLk WÃk÷k Vr¤Þk ÃkÚÚkh økx, Ãkx÷ rçk®Õzøk ÃkkMk, {ËLk ÍkÃkk hkz, MkkhËLkøkh Mkk{, ðzkËhk-390 001, 3) ©e ÃkkÚk þ÷»kf{kh Ãkhkrník (MknËýËkh/{køksh) hn.: y℅ MkkhËk MkËLk WÃk÷k Vr¤Þk ÃkÚÚkh økx, Ãkx÷ rçk®Õzøk ÃkkMk, {ËLk ÍkÃkk hkz, MkkhËLkøkh Mkk{, ðzkËhk-390 001, (4) ©e{íke Ãk»kkçkLk çkkçk¼kE [knký (økhLxh) hn.: y℅ rn{íkÃkhk Ë÷k÷ Ãk MkLxh, Ë÷k÷ íkk÷fk fk÷k÷ rsÕ÷k Ãk[{nk÷-389 3h0 yLk/ yÚkðk ykrVMk y℅: «kÜkr{f Mf÷ rn{íkÃkhk, íkk÷fk fk÷k÷ Ãk[{nk÷-399 310, Ãk) ©e ¼kM fh¼kE h{ý÷k÷ Ãkhkrník (økhLxh) hn.: y℅ çkkñý Vr¤Þ {.Ãkk.fhk÷, íkk÷fk ÃkkËhk, rsÕ÷k ðzkËhk-391430 yLk yÚkðk ykrVMk y℅ Ërûký økshkík ðes fÃkLke r÷r{xz LkkLkk ðhkAk hkz, fkÃkkÿk Mkhík-39Ãk 006 31.1h.h019™k hks, x{÷k™ yfkWLx, {k(xe.y÷. fe.y÷. 16) Yk.17,62,266.00 (Yk. Mk¥kh ÷k¾ çkkMkX nòh çkMMkk AkMkX)™k hks 31-12-h019Lkk hks ™krx, {k sýkð÷ hf{ ,kÚk ¼krð ÔÞks ,kÚk W...h sýkð÷ {k„ýe™krx, {k 01/01/2020 ...AeÚke [fðýe™e Œkhe¾ ,Äe, ykfÂM{f ¾[, ¾[y™ [ks ð„h™e ,kÚk sýkð÷ ,[™k™e Œkhe¾Úke 60 rËð,™e yËh ...hŒ fhðkLkk hnþ.

Œ{ AŒk, s™k ËýËkh / {køksh/ økhLxh Wô÷¾ fÞk A Œ ...n÷k ÔÞks ,kÚk ,...ý hf{ [fðð{k r™»V¤ „Þk A, ¾k, fhe™ ËýËkh / {køksh™ y™ ,k{kLÞ heŒ ÷kfk™ ònh fhðk{k ykÔÞ A f y,ðe,e fk ykÃkhrxð f f r÷. yk 04.12.2020 ™k W...hkõŒ r™Þ{k™k r™Þ{ 8 ,kÚk ðk[÷k W...hkõŒ yrÄr™Þ{™e f÷{ 13 (4) nX¤ Œ{™ yk...ðk{k ykðð÷ ,¥kk yk™k W...Þk„ {k™e [ðýð÷ ,...r¥k™k «ríkfkí{f fçkò ÷eÄk A.

¾k, fhe™ ÷ýËkhk/{køksh y™ ,k{kLÞ heŒ ònh sLkíkkLkr{÷fŒ ,kÚk ÔÞðnkh ™ fhðk™e [Œðýe yk...ðk{k ykðe A y™ r{÷fŒ ,kÚk™k fkE...ý ÔÞðnkh y,ðe,e,nfkhe f f r÷r{xz™k nðk÷k™ ykÄe™ hnþ. Yk.17,62,266.00 (Yk. Mk¥kh ÷k¾ çkkMkX nòh çkMMkk AkMkX) fhkh Ëh y™ ykfÂM{f ¾[, ¾[y™ [ks ð„h ...h ¼krð ÔÞks ,kÚk {¤e™ 31.12.2019 MkÄe™k MkkÚk 01/01/2020Úke fÄ Úkðk™e Œkhe¾ ,Äe y™ Œ™k ...h fhðk{k ykð÷ ¾[Mkrník ðMk÷kíkLkk rð»kÞ hnþ.

ËýËkhkLk æÞkLk Ëkhðk Lk f, f÷{-13Lke Ãkxk f÷{ (8) {sçk WÃk÷çÄ Mk{Þ{k Mk÷k{ík r{÷fíkk Ãkhík {¤ðe þf A.

,...r¥k™ ðý™

MÚkkðh r{÷fŒ Äkhðk Œk Ã÷kx Lk. çke/3 sLkk s{eLk rðMíkkhLkk ûkºkV¤ Ãk6.00 [kMk {exh MkkÚk rçkLkðn[kÞ÷ s{eLkLkk ¼køkLk ûkºkV¤ h9.446 [kMk {exh f÷ rðMíkkhLk ûkºkV¤ 8Ãk.466 [kMk {exh Mfe{ Lkk{ “Mkrðíkk Ãkkfk MkkMkkÞxe”{k y¾z ykLkË MkkMkkÞxe LkSf LkðSðLk yksðk hkz, ðzkËhk hðLÞ Mkð Lk.h7Ãk Ãkfe, VkELk÷ Ã÷kx Lk.748/1 ûkºkV¤ 1394.00 [kMk {exh xkWLk Ã÷krLkøk Mfe{ Lk.Ãk {ks økk{ MkkðË hrsMxh rsÕ÷k ðzkËhk Ãkxk rsÕ÷k ðzkËhk økshkík hkßÞ{k s Lke[{sçkLke ¾x A.

...ð: 7.Ãk0 r{xhLkk hMíkk	...rù{: Ã÷kx Lk. çke/0h
W¥kh: Ã÷kx Lk.çke/1	Ërûký : 6.00 r{xh hMíkk

Œkhe¾: 04.12.2020
MÚk¤ : ðzkËhk

©e{k™. rn{kþ ðe.þkn
yrÄfŒ yrÄfkhe

એસવ્હીસી કો-ઓપરેટિવ બેંક લિ. (મલ્ટીસ્ટેટ શેડ્યુલ્ડ બેંક) સ્થાપના : ૧૯૦૬
રિટેલ બેંકિંગ કોર્પોરેટ બેંકિંગ ઇન્ટરનેશનલ બેંકિંગ
y,ðe,e fk.yk...hrxð f f r÷: «kErþf f[he „shkŒ,
yf{ ™.18, «kE{x fkBÂ÷õ,, sSþ fø÷k ¢k, hkz ÃkkMk, ,x÷kRx,
y{ËkðkË 380 015. x÷ ™. 079-26871143.

fçkò ,[™k

yÚke y,ðe,e fk-yk...hrxð f f r÷.™k yrÄfŒ yrÄfkhe (y„kW Ä þk{hkð rðê÷,nfkhe f f r÷r{xz Œhef ykð¾kÞ A) ™kýkfeÞ yMfÞk{Œ™kr, õâkrhxkRÍþ™ yLz rhfMxõþ™ y™r,õârhxe RLxhMx yõx 2002™k y{÷efhý nX¤ y™ f÷{ 13 (12) Y÷-3 Mkrník ðk[ð yŒ„Œ {¤÷ ,¥kk yk™k W...Þk„ {k ,÷k{ŒernŒ™k y{÷(y{÷efhý) r™Þ{k, 2002y Äkhk™e f÷{ 13(2) nX¤ 22.11.2019 ™e {k„ýe™krx, òhe fhe, ËýËkh / {køksh / økhLxh yLkMkÄeLk (1) ©e{íke {kÄhe MkËeÃk W¥kfh ({ÏÞ ËýËkh/{køksh) hn.: y℅ çke-03 Mkðeíkk Ãkkf-h (Mkrðíkk Ãkkf MkkMkkÞxe), ÃkkMk, y¾z ykLkË MkkMkkÞxe, LkðSðLk yksðk hkz, ðzkËhk-390019 yLk/yÚkðk 16, {Lx÷ MxkV fðkxMk ðþk÷e MkkMkkÞxe ÃkkA¤, fkh÷eçkkøk, ðzkËhk-390 018 yLk/yÚkðk ykrVMk MkhLkk{ : **C/o** ©e Ãkòçke zMkeMk, f÷k{rËh {nkfk÷e {rËh ÃkkMk, {øk÷ çkòh, ðzkËhk-390017, 2) ©e MkËeÃk rþðkS Wík fh (MknËýËkh/{køksh) hn.: y℅ çke-03 Mkðeíkk Ãkkf-h (Mkrðíkk Ãkkf MkkMkkÞxe), ÃkkMk, y¾z ykLkË MkkMkkÞxe, LkðSðLk yksðk hkz, ðzkËhk-390019 yLk/yÚkðk 16, {Lx÷ MxkV fðkxMk ðþk÷e MkkMkkÞxe ÃkkMk, fkh÷eçkkøk, ðzkËhk-390 018 yLk/yÚkðk ykrVMk MkhLkk{ : **C/o** yMkeçke-18, ðe ykEÃke LÞ fkBÂ÷ûk, ðe ykEÃke hkz fkh÷eçkkøk, ðzkËhk-390018. 3) ©e rþðkS ÄkÄhkð Wík fh (økhLxh) hn.: y℅ 16, {Lx÷ MxkV fðkxMk ðþk÷e MkkMkkÞxe ÃkkA¤, fkh÷eçkkøk, ðzkËhk-390 018 yLk/yÚkðk ykrVMk MkhLkk{ : **C/o** nkÂMÃkx÷ Vkh {Lx÷ nÕÚk ¼kÞ íkr¤Þ nkÂMÃkx÷ fBÃkkMk, fkh÷eçkkøk, ðzkËhk-390018. (4) ©e Lkf÷ sLkkËh Ãkx÷ (økhLxh) hn.: y℅ 30 hk{ïh MkkMkkÞxe ðËkðLk xkWLkþeÃk Mkk{, Lkkøk ïh {rËhLke çkks{k nhýe hkz, ðzkËhk-390006 x{÷k™ yfkWLx, {k(xe.y÷. fe.y÷.28) Yk.19,82,878 (Yk. yøkýeMk ÷k¾ çÞkMke nòh ykXMkk EXÞíkh)™k hks 31-10-h019Lkk hks ™krx, {k sýkð÷ hf{ ,kÚk ¼krð ÔÞks ,kÚk W...h sýkð÷ {k„ýe™krx, {k 01/11/2019 ...AeÚke [fðýe™e Œkhe¾ ,Äe, ykfÂM{f ¾[, ¾[y™ [ks ð„h™e ,kÚk sýkð÷ ,[™k™e Œkhe¾Úke 60 rËð,™e yËh ...hŒ fhðkLkk hnþ.

Œ{ AŒk, s™k ËýËkh / {køksh/ økhLxh Wô÷¾ fÞk A Œ ...n÷k ÔÞks ,kÚk ,...ý hf{ [fðð{k r™»V¤ „Þk A, ¾k, fhe™ ËýËkh / {køksh™ y™ ,k{kLÞ heŒ ÷kfk™ ònh fhðk{k ykÔÞ A f y,ðe,e fk ykÃkhrxð f f r÷. yk 04.12.2020 ™k W...hkõŒ r™Þ{k™k r™Þ{ 8 ,kÚk ðk[÷k W...hkõŒ yrÄr™Þ{™e f÷{ 13 (4) nX¤ Œ{™ yk...ðk{k ykðð÷ ,¥kk yk™k W...Þk„ {k™e [ðýð÷ ,...r¥k™k «ríkfkí{f fçkò ÷eÄk A.

¾k, fhe™ ÷ýËkhk/{køksh y™ ,k{kLÞ heŒ ònh sLkíkkLkr{÷fŒ ,kÚk ÔÞðnkh ™ fhðk™e [Œðýe yk...ðk{k ykðe A y™ r{÷fŒ ,kÚk™k fkE...ý ÔÞðnkh y,ðe,e,nfkhe f f r÷r{xz™k nðk÷k™ ykÄe™ hnþ. Yk.19,82,878 (Yk. yøkýeMk ÷k¾ çÞkMke nòh ykXMkk EXÞíkh)™e fhkh Ëh y™ ykfÂM{f ¾[, ¾[y™ [ks ð„h ...h ¼krð ÔÞks ,kÚk {¤e™ 31.12.2019 MkÄe™k MkkÚk 01/11/2019Úke fÄ Úkðk™e Œkhe¾ ,Äe y™ Œ™k ...h fhðk{k ykð÷ ¾[Mkrník ðMk÷kíkLkk rð»kÞ hnþ.

ËýËkhkLk æÞkLk Ëkhðk Lk f, f÷{-13Lke Ãkxk f÷{ (8) {sçk WÃk÷çÄ Mk{Þ{k Mk÷k{ík r{÷fíkk Ãkhík {¤ðe þf A.

,...r¥k™ ðý™

MÚkkðh r{÷fŒ Äkhðk Œk Ã÷kx Lk. çke/3 sLkk s{eLk rðMíkkhLkk ûkºkV¤ Ãk6.00 [kMk {exh MkkÚk rçkLkðn[kÞ÷ s{eLkLkk ¼køkLk ûkºkV¤ h9.446 [kMk {exh f÷ rðMíkkhLk ûkºkV¤ 8Ãk.466 [kMk {exh Mfe{ Lkk{ “Mkrðíkk Ãkkfk MkkMkkÞxe”{k y¾z ykLkË MkkMkkÞxe LkSf LkðSðLk yksðk hkz, ðzkËhk hðLÞ Mkð Lk.h7Ãk Ãkfe, VkELk÷ Ã÷kx Lk.748/1 ûkºkV¤ 1394.00 [kMk {exh xkWLk Ã÷krLkøk Mfe{ Lk.Ãk {ks økk{ MkkðË hrsMxh rsÕ÷k ðzkËhk Ãkxk rsÕ÷k ðzkËhk økshkík hkßÞ{k s Lke[{sçkLke ¾x A.

...ð: 7.Ãk0 r{xhLkk hMíkk	...rù{: Ã÷kx Lk. çke/0h
W¥kh: Ã÷kx Lk.çke/1	Ërûký : 6.00 r{xh hMíkk

Œkhe¾: 04.12.2020
MÚk¤ : ðzkËhk

©e{k™. rn{kþ ðe.þkn
yrÄfŒ yrÄfkhe

ગુજરાત ટુડે ટચુકડી જાહેર ખબર

ð[ðkLk A

þeík÷ ð»kk fkBÃ÷ûk s{k÷Ãkh ËfkLk ¼kzkLkk ykðfðk¤e ð[ðkLke A, VkLk : 990439290

---

yhsLx zÃ÷ûk ð[ðkLkk A fLkk÷, rçkÂM{Õ÷kn çkfheLke øk÷e{k søkÞkLkk ¼kð{k 9426858052

ð[ðk™k A hkÞ¾z xkfhþkn™e ...k¤{k 1 BHK & 2 BHK V÷x hze ...Íþ™ (1) V÷ ...kf„, (2)...kf„{k ...ðh, ç÷kf, (3)ykxk{xef ðkxh ,L,h, 24 f÷kf ...kýe, (4) ,e,exeðe f{hk.(5) xkx÷e „™kRx ðf, (6) ,eze{k y,y,™e h®÷„, (7) zfkhrxð ðz™ zkh, (8) fkhe ŒÚkk Ëhðkò{k „™kRx £{e„,(9) yÕÞr{r™Þ{ ,õ,™ rðLzk, (10) zfkhrxð rf[™ ŒÚkk fÚkkY{, (11) 5 ..., Lsh r÷Vx 24 f÷kf, ,{e ÷õÍrhÞ, ŒhŒ s ËMŒkðs yfðkh y[f {÷kfkŒ÷k yffh¼kE +919879272787

ð[ðk™k A ,k™k Mxkh,¾kz™e þhe,s{k÷...h ...„rÚkÞk{k 1 BHK, [kÚkk {k¤, V÷x hze ...Íþ™, ykheV ¼kE {k.9824274774

ºký „kzkW™ ð[ðk™k A 130 ðkh™k hze ...sþ™, „xh÷kE™ y™ {exh ,kÚk.,,ys Vk{, hnk™ {ÂMsË ...n÷k, {™ hkz x[,Ëkýe÷e{zk. {kneh¼kE 8849000791

Ã÷kxk ð[ðk™k A ys{he Vk{™e fks{k 40 Vx™k ykh.,e.,e. {™ hkz W...h,„xh÷kE™ ŒÚkk ykh.,e.,e hkz y™ ...hký ŒÚkk ÷ð÷e„,,kÚk ,yÍ Vk{,fnhk{...hk. 300 ðkh,500 ðkh Œ{s 1000 ðkh™k ELzMxeÞ÷ Ík™{k«kR{÷kfþ™ Ë÷k÷ y™ ELðMxhk™ ykðfkÞ A ðn÷k Œ ...n÷k {k.8849000791, {kneh¼kE

---

snkÃkhk{k Lkðk {fÍ Mkk{s ÷k÷ çke Ãkkf{k Ã÷kx ð[ðkLkk A {kÃk hh.6xÃk0 fkLxõx : 97250 39884

ð[ðkLkk A ^÷x h Y{ hMkkz, nk÷, VrLk[h MkkÚk, nðkWòMkðk¤, çkkhªøk Ãkkrføk MkkÚk rËðkLk ^÷x, çke-ç÷kf, 9898421198

---

s{eLk-Ã÷kx-økkzkWLk-ËfkLk-çkø÷kÍ-xLkk{Lx-^÷x-zÃ÷ûk-¼kz-÷-ð[-snkÃkhk-Mkh¾s 8141837313 øk÷[k[k

---

ð[ký ÷ðkLk A økkzkWLk/ËfkLk yÚkðk ¼kz [Z÷ r{÷fík 9925083513

ð[ký snkÃkhkLkk ð¼ðe rðMíkkh{k nðk WòMk, Mkkhk ÷kfþLkðk¤ çkøk÷k ð[ðkLkk A 8733976460

÷ø™ rð»kÞf

÷øLk rð»kÞf Mk{Mík {ÂM÷{ Mk{ksLkk ÷øLk {kx ÃkkMkËøke yLk Ãkrh[Þ {¤k y{ËkðË ¾kíkLk {ÂM÷{ {hs çÞhk îkhk hrsMxþLk {kx Website www.khatoon matrimonial.com Or Call 7874188748

ÔÞðMkkÞe÷Úke/ yLÞ

f{h ËË, LkMkkLke LkçkÞ¤kE, zkÞkrçkxeMk yøkík òíkeÞ hkøkk {kx ykÞðrËf WÃk[kh. rLkËkLk 30/- 9327782233

---

yøkíÞLke Mk[Lkk

÷øLk rð»kÞfLke ík{s yLÞ fkEÃký ÞksLkkLke ònh¾çkh{k rð¿kkÃkLk Ëkíkky yÃk÷e {krníke WÃkh rðïkMk {fíkk Ãkn÷k ðk[f Ãkkíke Ãkkíke [fkMkýe fhe ÷ðe. sLke ¾kMk LkkÄ ÷ðe.
-ÔÞðMÚkkÃkf

{fkLk yLk s{eLk ¼kz-ð[ký

ð[ký ykÃkðkLkk A 480 ðkh NA (ËMíkkkðs) y÷-yMk nkExMk-4 ynË MÃkkxMk õ÷çk ÃkkMk, hkx x[, 8141837313 øk÷[k[k

---

y , „rXŒ ûkºk {kx yf , eh E÷ks Œhef ð[kÞ÷ yf {„s¤

{sh , rnŒk hks„kh™e ÂMÚkrŒ{k , Äkhk fhðk™ ƒË÷ ¼khŒ™e ‘EÍ ykV z$„ rƒÍ™,’ h®Lf„™k , Äkhk fhþ

(ysLMke) íkk.8

yk ð»k ykõxkƒh{k Ä rnLË , kÚk™e {÷kfkŒ{k fLÿeÞ ©{ «Äk™ Ëkðk fÞk nŒk f [kh {sh , rnŒk hks„kh ...Ëk fhþ y™ fk{Ëkhk™k {¤¼Œ yrÄfkh™ , hrûkŒ fhþ. Œ{ý yðk Ëkðk ...ý fÞk nŒk f {sh , rnŒk fk{Ëkhk™k ÷½Œ{ ðŒ™ y™ , k{krsf , hûkk™k nf {kx ðr ï fhý ÷kðððk {k„ A. yk ƒÄk fk{Ëkhk™k ...rh«ûÞÚke yíÞŒ , fkhkí{f ...„÷k ÷k„ A. Œk ...Ae, ¼khŒeÞ s™Œk ...kxe , kÚk òzkÞ÷k ¼khŒeÞ {ÍËh ,½ ,rnŒ yLÞ , „X™k yk{sh ,rnŒk™ , ðÔÞk...f Mðk„Œ f{ ™Úke fhŒk ?

, kðrºkf , k{krsf , hûkk

[k÷k «Úk{ , kðrºkf , k{krsf , hûkk™k Ëkðk™

òEy. VõŒ 10 f ŒÚke ðÄ fk{Ëkhkðk¤e , MÚkk™ yk™k ÷k¼ Úkþ. yk™kÚke ÷„¼„ 80% ¼khŒeÞ fk{Ëkhk – s y™k...[krhf ûkºk™k A- Axe sþ. ƒkfe™k 20% fk{Ëkhk {kx ESI fðhs™k yÚk þ A? 2016{k, ESIy 2.1 fhkz fk{Ëkhk™ ykðhe ÷eÄk nŒk; yk {k[2019 , Äe{k , ÏÞk ðÄe™ 3.6 fhkz ÚkE „R A. ESI™ ŒkfeË zkõxh y™...hk{rzf÷ Œkf kŒ{k ðÄkhk fhðk™e sYh A, Œ{ AŒk, ‘EÍ ykV rƒÍ™,’™k rnŒ{k, ESI{k yBÃ÷kÞh ð¥kk f{[khe™ Þk„Ëk™ s÷kE 2019Úke 6.5%Úke ½xkze™ 4% fhðk{k ykÔÞ. ßÞkh nkÂM...x÷k y™ Ëðk¾k™ky k™e W...÷çÄ ûk{Œk M...ü heŒ y...hŒe nþ. yk r[ºk™e ƒeS ƒks ...ý A. ESI fðhs Ëþ{k ykãkr„f rðfk,™k ™fþk™ y™,h A. yk{, fýkxf y™ Œr{÷™kz sðk ykãkr„f hkßÞk{k, ESIy 2016{k ykþh 20% ðMŒe™ ÷k¼kÚke Œhef ykðhe ÷eÄe; Œ™ y™Y... ykfzk rƒnkh {kx {ºk 0.7% nŒk. ¾h¾h rƒnkh{k fðhs ðÄkhðk™e þõâŒk ËhMÚk A. ™ðk fkz, hs fhŒe ð¾Œ ,hfkh y™f , , ykÄkrhŒ fÔÞký fkhe Þks™kyk ...ý fkZe ™k¾e A. s{f ƒeze ðf, ðÕVh ƒkz.

÷½ík{ ðŒ™™ ð[™

, kðrºkf fðhs {kx™k ƒeò Ëkðk LÞ™¥k{ ðŒ™™k nŒk. ©{ «Äk™ 2019{k hks Yk.178™ ^÷kh ðŒ™ ònh fÞnŒ; y™ ŒksŒh{k ™kýk «Äk™ Yk.202™e ònhkŒ fhe, s „hefe h¾kÚke ...ý ™e[™ ðŒ™ A.

,hfkh™k ¾hk h„k M...ü...ý «„x ÚkR „Þk A. yk ƒÄk fkz, , hks„kh™e ÂMÚkrŒ{k , Äkhk fhðk™ ƒË÷ ‘EÍ ykV z$„ rƒÍ™,’ h®Lf„{k , Äkhk fhðk {kx A. y , „rXŒ ûkºk™k fk{Ëkhk {kx ...hefÚkk™k ð[™k™k ,{n, s yf{„s¤r, ðkÞ fE ™Úke.

- {kn™ {rý y™ ƒkƒ {ÚÞ

(Mkk. : Ä rnLË)

rËÕne nkRfkx™ JNU{k VfÕxe™e r™{ýf{k y™k{Œ fkÞËky k™k ¼„ sýkÞk

(ysL,e) ™ðe rËÕne,Œk.8

sðknh÷k÷ ™nÁ ÞrLk. ðneðx Œºk {kx yf yLÞ þh{s™f ...rhÂMÚkrŒ Q¼e ÚkR A, rËÕne nkRfkx {ŒÔÞ ykÃÞ f ÞrLk.y Mf÷ ykV ,krþÞ÷ ,kÞÂL, , y™ Mkf÷ ykV RLxh™þ™÷ Mxze Í™k yf {ËË™eþ «kV,h y™ «kV,h™e ¼hŒe{k y™k{Œ™k fkÞËky k™k ¼„ fÞk A. Þr™ðŠMkxe™k , ƒrÄŒ rð¼k„™k ƒ {ËË™eþ «kV,hk ,{Œ [kh VfÕxe ,ÇÞky rËÕne nkRfkx{k yhS Ëk¾÷ fhe Þr™ðr,xe îkhk yk„Mx 2019{k ƒnkh ...zkÞ÷ ƒ ònhkŒk y™ y ...Ae W...hkõŒ sýkð÷ fLÿyk {kx «kV,hk™e ¼hŒe {kx r™{ýf «r¢Þk™ hÆ fhðk {k„ ýe fhe nŒe.

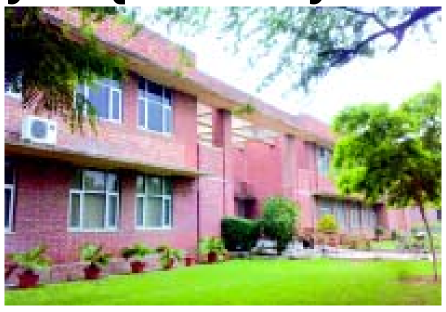

yhsËkhky Ë÷e÷ fhe nŒe f W...hkõŒ søÞkyk {kx ònhkŒ yk...Œe ð¾Œ ÞrLkðŠMkxey nkÆk ykÄkrhŒ y™k{Œ™k r™Þ{k™ ¼„ fÞk níkk.

rËÕne nkRfkx™e ®,„÷ ƒ[™k ss ßÞkrŒ ®,½ 17{e ™ðBƒh [fkËk ònh fhŒk yð÷kf™ fÞ f y™k{Œ™k , ...ý y{÷ fhðk{k ykÔÞk A y ...hðkh fhðk™e sðkƒËkhe Þr™.™e A, s{ky r™»V¤ „E A. VõŒ r™ðË™k y™ R™fkh fhðkÚke f y™k{Œ™k ¼„ fhkÞk ™Úke y yhsËkhk îkhk {fkÞ÷ rð„Œk y™ zxk™ ™fkhe fkZðk {kx ...hŒk ™Úke. s.y™.Þ. xe[, y,kr, yþ™™k ,¢xhey «,ÒkŒk ònh fhŒk fÌš f s VfÕxe™k ,ÇÞk nkRfkx{k „Þk nŒk y{ y{™k yk¼kh {k™ey Aey. yk ÞrLk.™e y¾rzŒŒkLkk «§ A. s y¾rzŒŒk , kÚk , {kÄk™ fhðk{k ykÔÞ nŒ. ƒÄkhýeÞ ò„ðkEyk™ æÞk™{k hkÏÞk rð™k, fkE ...ý sðkƒËkhe rð™k ,¥kkðk¤kyky yk®[Œ s 30 ...kMxk yf ©ýe{kÚke ƒeS ©ýe{k Œƒ Ë÷ fhe nŒe. y™ yxfkððk {kx fkÞËkfeÞ «r¢Þk s yf{kºk rðfÕ... níkk.

y{™ Þr™.™k ykð÷ý ...kA¤™k WÆ~Þ ƒkƒŒ ...AŒk y{ý fÌš f { ™kæÞ nŒ f ßÞkh y™k{Œ ©ýe {kx ELxhÔÞ ÚkŒk nŒk íÞkh ,¥kkðk¤kyk ònh fhŒk nŒk f yk W{Ëðkh yk nkÆk {kx ÞkøÞ ™Úke. yk ,fŒ yk... A f y{™k WÆ~Þ y™k{Œ™e rðÁØ A.

™f ,k™ Ëk™™e ¼kð™k ò„Œ fhe: nrhÞký™k zkõxh r™:þÕf Âõ÷r™f [÷kð A, sYrhÞkŒ{Ëk {kx ,{ËkÞ h,kzk™ ykÞks™ fh A

5Úke 15 ð»k™e ðÞ sÚk™k 400Úke ðÄ ƒk¤fk™ ŒËhMŒ ¾khkf yk...ðk{k ykð A s{k þkf¼kS, Ëk¤, [k¾k, hkx÷e, ...he, yf {eXe ðk™„e y™V¤k™k ,{kðþ ÚkkÞ A

nrhÞký, íkk.8

r™MðkÚk ,ðk yŒ yf W{Ëk þYykŒ nkE þf A – zk. hksþ {nŒk™ 31 ð»k ...n÷k yk ÏÞk÷ ykÔÞk nŒk ßÞkh Œ{™k {kxk ¼kE™ {k„ yfM{kŒ{k r™Ä™ ÚkÞ nŒ. yk ò„ŒŒk Œ{™ nrhÞký™k rn,kh™e ½ýe nkÂM...x÷k ,Äe÷E „E, ßÞk Œyk sYrhÞkŒ{Ëk {kx r™:þÕf nkr{Þk...Úke Âõ÷r™f [÷kð A. y™ yXðkrzÞk{k yfðkh, Œ Œ{™k ¼kE y™ ƒn™ y™ {kŒkr...Œk ,kÚk, sYrhÞkŒ{Ë ƒk¤fk {kx

zk.hksþ {nŒk™k NGO r™:þÕf ykhkøÞ y™ hõŒËk™ rþrƒh™ ...ý ykÞks™ fh A.

yf ,{ËkÞ h,kz „kXð A, W...hkŒ Œyk™ Mxþ™he yk... A. zk.{nŒk ÞkË fh A f “1989{k {khk {kxk ¼kE, s {khk {kx «hýkY... nŒk, yfM{kŒ{k {íÞ ...kBÞk, Ÿzk Ë:¾ ...Ae {™ ÷køÞ f {kh ,{ks™ fRf ...kA yk...ðk™k ,{Þ ykðe „Þk A. Œ{™k {kŒk-r...Œky ©e ,kE [rhxƒ÷ xMx™e MÚkk...™k fhe. zk.{nŒk fn A f “íÞkhÚke Ëh yXðkrzÞ y{ ,r™rùŒ fhey Aey f „heƒ y™ sYrhÞkŒ{Ë ƒk¤fk™ rËð,{k yfðkh ...k»kýÞÕŒ ¼ks™ {¤. nkr{Þk...Úkef Ëðk¾k™k ...ý ...rhðkh îkhk [÷kððk{k ykð A, s{k ykAk{k ykAk 20 sYrhÞkŒ{Ë ËËeyk™ ,ðk yk...ðk{k ykð A. ,k{krsf fkÞfh ...fs ,Äeh sýkÔÞ A f {nŒk ...rhðkh Œ{™k fk{ {kx ½ý ™k{ f{kÞ A.

- nh«eŒ ƒksðk

(Mkk. : yõ,«, LÞÍ)

{kËe ,hfkh fðe heŒ ,{MÞky k™ ‘,{kÄk™’ fh A ?

(ysLMke) íkk.8

ðýWfÕÞk Wf÷k

y ykùÞs™f A f ™hLÿ {kËe ,hfkh ¼khŒ™e ,{MÞky yf ...Ae yf fðe heŒ “n÷” fhðk™e rËþk{k yk„¤ ðÄe hne A. Ëk¾÷k Œhef, rz{k™xkRÍþ™™ æÞk™{k ÷k. s™k {kx Ëkðk fhkÞk nŒk f yk™kÚke, fk¤k ™kýk, ™f÷e ™kxk y™ ykŒfðkË™k ¼½zk¤™k yŒ ÷kðþ. ,íÞ þ A ? yÚkÔÞðMÚkk WÚk÷...kÚk÷ A (y™ hk„[k¤k ...n÷k™e ÂMÚkrŒ ...ý yk s nŒe). xõ,/ Sze...e hrþÞk 2017-18{k 11.22% nŒk Œ ½xe™ 2019-20{k 9.88% ÚkÞk

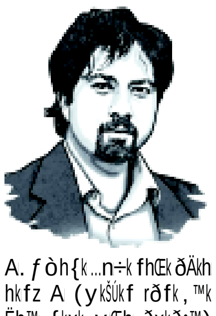

A. ƒòh{k...n÷k fhŒkðÄkh hkfz A (ykŠÚkf rðfk,™k Ëh™ {kxk yŒh ðxkðe™) ƒkÄfk{ ûkºk (s yLÞ 150 ,kÚke Wãk„k™ xfk yk... A) ÄhkþkÞe ÚkkÞ, y™ íÞkhÚke ,hfkh Œ™ Q¼ fhðk™k «Þk, fhe hne A; ÷k¾k Ër™f ðŒ™ {shky {rn™kyk ,Äe ðŒ™ „{kÔÞ y™ yk fk¤k ™kýk™e ,{MÞk™ ,hfkh™k ‘r™hkfhý’™e yf Í÷f A. {kËe ,hfkh [xýe÷ûke ƒkLz, Þks™k îkhk hksfeÞ ...ûkk™ {¤Œk y™k{e, y{ÞkrËŒ Ëk™™ fkÞË,h ƒ™kðe ËeÄ. nð, fkE ...ý fk...khx yÚkðk Är™f ÔÞÂõŒ fkE ƒrhÞh ƒkLz (f s hkfz sð s A) ¾heËe™ hksfeÞ ...ûk™ fkE ...ý hf{™ Ëk™ yk...e þf A y™ Ëk™Œk f «kóÍŒk hksfeÞ ...ûk Œ™ ònh fhðk™e sYh ™Úke. fk„, nX¤, rƒ™rn,kfe, y«kÃÞ Ëk™ nS ...ý „hfkÞËe,h nŒk. nð, Œ fkÞËk îkhk fkÞËe,h A. y™ nð, ykðk ðÄ yf r™hkfhý {kx Œ{khk ïk, Úkk¼k: ykhƒeykE™k ykŒrhf fkÞfkhe sÚk (IWG) ¼÷k{ý fhe A f {kxk fk...khx, ™ ƒk™e {kr÷fe™e {she yk...ðk{k ykð. yx÷ f, yðks÷kfkfsykŒ{™k ÄÄk [÷kððk {kx ƒLfk...k,Úke {kxe ÷k™ WÄkh ÷ A y™ syk ðkhðkh [fðýe fhŒk ™Úke, nð Œyk™ ƒLfk™e {kr÷fe™e {she yk...ðk{k ykðþ ! ykðe heŒ {kËe ,hfkh yk...ýe ,{MÞky™ ,{kÄk™ ÷kð A.

- yË, hk½kÚk{

(Mkk. : z¬Lk nhkÔz.fk{)

¾zŒk™e [¤ð¤{k ,kÚk hnŒe {rn÷kyk ...kŒk™k ½hk™e ...ý Ë¾h¾ hk¾e hne A

íkk.8

26 ™ðBƒh™k hks ...òƒ, nrhÞký, W¥kh«Ëþ, hksMÚkk™ y™ {æÞ«Ëþ™k ¾zŒky ‘rËÕne [÷k’ rðhkÄ {kx rËÕne ŒhV f[fhe. ¾zŒk™e {ÏÞ {k„ y ºký fkÞËkyk hË fhðk™e A - s ¾zŒk (,þÂõŒfhý y™ ,hûký) ¼kð ¾kŒhe y™ ¾Œe , ðkyk yrÄr™Þ{, 2020, ¾zŒ ...Ëkþ ð...kh y™ ðkrýßÞ yrÄr™Þ{, 2020 y™ sYhe [esð™Œyk (,Äkhk) yrÄr™Þ{, 2020 - Œ{s LÞ™Œ{ xfk™k ¼kðk ...h ¾kŒhe A. ,ÄxBƒh{k ...n÷eðkh yk fkÞËk ...,kh Úkkþk ƒkËÚke ...òƒ y™ nrhÞký™k y™f ¼k„{k rðhkÄ «Ëþ™ [k÷ A. rËÕne™e rððÄ ,hnËk ...h ¾zŒk™k rðhkÄ «Ëþ™™ Ë, rËð, ...ý ÚkŒk, Œ{k {rn÷k , n¼k„eyk™e , ÏÞk Äeh Äeh ðÄe hne A.

yne ykð÷e yf {rn÷k fnA f y{kh y{khk ½hk™e , kÚk-, kÚk yk ykËk÷™{k ...ý ¼k„ ÷ðk™k A. ...òƒ, nrhÞký y™ W¥kh«ËþÚke ykð÷ yk {rn÷kyk ,khe heŒ òý A f ºkýÞÞ fkÞËkyk Œyk™ , kÚke ðÄ y ,h fhþ. Œyk fn A f y M...ü A f ykAe ykðf™e ...n÷ y,h {rn÷ky™k h,kzk ...h ...zþ !” Œyk W{h A f, "y{khe ...k,¼køÞ s fkE s{e™ A, ò Œ ...ý y ƒký- yËkýe™ ¼kx yk...ðk{k ykð Œk y{ þ ¾Eþ ?” {rn÷k ò„rŒ yƒŒk {[™k y{™Ëe... fkh Ëyk÷ îkhk yk ¼kð™k™k ...z½k ...kzðk{k ykÔÞk A, Œyk fn A f “{rn÷kyk

,kÚk ...n÷kÚke s ƒeò ð„™k ™k„rhfk™e s{ ðŒ™ fhðk{k ykð A. ¼÷ ¾khkf yÚkðk ¼ýŒh nkÞ, y{™ õâkhÞ «kÚkr{fŒk yk...ðk{k ykðŒe ™Úke. yk ƒkƒŒ ðÄ ¾hkf ÚkkÞ ßÞkh yk fkÞËk™ fhký ¾zŒk™e ykðf ½xþ" yk rðhkÄ fhŒe {rn÷kyk fn A f, ¾Œh{k fk{ fhðk y™ ...kf™e ÷ýýe fhðkÚke {kze™ {zeyk{k ð[ðk ,Äe, y{khk ¼kEyk™e , kÚk W¼k hne™ fk{ fhey Aey. nfefŒ{k, ¾Œh{k fk{ ƒkfe nkðk™ fkhý ½h ...kAk ykðe™ {rn÷k rðhkÄ{k ¼k„ ÷E þõâk ™Úke. ½ô y™ yLÞ ...kf s ðkð÷k A Œ fk...ðk™k ƒkfe A. Ëh ð»k, yk fkÞ ...Á»kk îkhk fhðk{k ykð A. ...hŒ ½ýk ÷kfk yk ð¾Œ rðhkÄ{k nkðkÚke, {rn÷kyky yk fk{ ...kŒk™k nkÚk{k ÷eÄ A. ,rhLËh fn A, "½h ƒXk ƒXk ƒXk fk{ fhŒe y{khe ƒn™k {k™ heŒ yk ykËk÷™{k ¼k„ ÷E hne A." xk÷ Ã÷kÍk y™ rh÷kÞL, {kÕ, ,k{ - ...òƒ{k MÚkkr™f MŒh, ™k™k-™k™k rðhkÄ «Ëþ™{k ¼k„ ÷ðk{k ...ý y™f {rn÷kyk ÔÞMŒ A. Œ{™ ÷k„ A f, yk ykËk÷™ Äe{k ÚkðkÚke Ëðk òEy ™nª.

Œyk yLÞ sðkƒËkheyk ...ý r™¼kðe hne A. fx÷kf ðØ {kŒkr...Œk™e ½h ,ðk fh A. yLÞ, Œ{™k ™k™k ƒk¤fk™ ,k[ð A. yf {rn÷k fn A f “y{ ðn÷e ,ðkh ...òƒÚke ™efÞk nŒk y™ hkºk ...kAk ykðþ. y{kh ZkhZk™ [kh yk...ðk {kx yne fkE ™Úke ŒÚke y{kh ...kAk Vhð ...zþ, AÕ÷k ,kŒ rËð,Úke hks™e yk ÷kfe {,kVhe fhe hne y™ {rn÷kyk ykËk÷™{k ¼k„ ÷E hne A. ½h fk{ ,¼k¤ðk y™ rðhkÄ «Ëþ™{k ¼k„ ÷ðk {kx {kxk ÷Ë{ ,k[ð Œ{™k sðk fhey A. ½h fhðk {kx, yf [k¬, ‘hkxþ™ r,Mx{’ ½ze fkZðk{k ykðe A. Ëh ...k[-Ë, rËð, ...Ae, fx÷kf ÷kfk ½h ...kAk ykðe A y™ yLÞ ÷kfk Œ{™k MÚkk™ ÷ A." yLÞ {rn÷k fn A f “y{ yk r,Mx{ þY fhe A fkhý f y{ ...rhðkhk™ ½h yf÷k A{k fkhý {kxk ½h, y™ ½h...e þf A f, ½h ...hŒ ykðð™khk ÷kfk ,k{ yx÷k s ÷kfk ykËk÷™{k ...kAk ykð A,"

ykÚke s yk rðhkÄ{k {rn÷ky™k {kxk rnM,k A. ...h{SŒ fkh, s 2013 Úke 2018 , Äe ...òƒ Mxx fr{þ™ Vkh ð{™™k yæÞûk Œhef hne [fe A, Œ ykí{níÞk îkhk {íÞ ...k{÷k ...Á»kk™e rðÄðk {rn÷kyk {kx™e rþrƒh™ ÞkË fh A. Œ{™e VrhÞkËk ,k¼éÞk ...Ae, Œýe fn A f, yk {rn÷kyk™k yk, ÷Aðk{k {ËË fðe heŒ fhðe Œ y{ ™Úke òýŒk. ...ý y ykùÞs™f ƒkƒŒ A ykðe {rn÷kyk ...ý yk rðhkÄ{k {k¾h A." Œýe fn A f “Œ {rn÷kyky ¾Œe ...ØrŒ{k ™ƒ¤kRyk y™ ¼÷k òR A y™ yk fkhý Œyk Œ{™k r«ÞÞs™k, ¾k, fhe™ ...Á»k , ÇÞk „{kðe [õâk A. ...rhðkh™e sðkƒËkhe nð Œ{™k ...kŒk™k nkÚk{k ...ý Œyk™ „M,k A sý Œ{™k fxƒ™k ,ÇÞk „{kÔÞk A Œk nð yð™Úkð òEy fŒyk ...kŒk™e ¼r{ „{kð, fkhý, Œ{™k ...ý Œ{™k {kx {kxe yk...f {...kŒk™k s{e™ „{kððk™k ,{Þ ykðþ"

Œyk fn A f "...n÷ Œyky „e™ rhðkÔÞþ™™k ™k{ y{™ ...kÞ{k fÞk. nð Œ yk ºký fkÞËk ÷E™ ykÔÞk A. ƒÄe MºkeykyÞk fkÞËk™e [¬, rð„Œ òýŒe ™nÞ, ...hŒ Œyk™ fkE þfk ™Úke f yk fkÞËkyk Œ{™k ¾khkf™ Ae™ðe ÷þ.

(Mkk. : Ä ðkÞh.ELk)

™hLÿ {kËe™e yfnÚÚk ™erŒ y™ y÷„ŒkðkË Ëþ {kx ¼Þk™f

„Þk ð»k [xýe «[kh Ëhr{Þk™ ‘¾k™ {kfx „„’ rðþ ™hLÿ {kËe™e xefkí{f rxÃ...ýe ÞkË A ? ÞkË s nþ fkhý f Œ{ý yðe heŒ fÌš nŒ f Œ {kºk yk ‘„„’ s Œ{™k rðhkÄ fh A y™ Ëþ™k ƒkfe™k ÷kfk Œ{™e ,kÚk A. [xýe ...rhýk{ y™ {kËe™e ƒeS x{...Ae Œ{™k yk¢{f fkÞfhky ¼ks...™k æðs y™ ƒ™hk ÷nhkðŒk ,k{kLÞ Ëfk™Ëkhk™ zhkðe ËeÄk nŒk. {kËe™e rxÃ...ýey Œ{™k ,{Úkfk ...h yðe y,h fhe nŒe f nð y÷„ŒkðË™ ðý™ nð yk...ýk hksfeÞ þçË¼zk¤{k «ðþe „Þ A.

„Þk ð»k™e ,k{kLÞ [xýe{k {kËe™e SŒ ,kÚk Œ{™e hksfeÞ þÂõŒ y™ ðzk «Äk™™e yksƒks yËBÞŒk™e yk¼k ƒ™kðe nŒe. ,k{kLÞ [xýe{k Œ{™k yk ƒeò rðsÞ Œ{™ ¾kŒhe yk...e hÌkk nŒk f Œ s..., Ë fh A y™ Äkh A Œ fhe þf A. Œyk fk~{eh™e rðþ»k ÂMÚkrŒ™ ƒË÷e þf A y™ Œ™ fLÿþkr,Œ «Ëþ{k ƒË÷e þf A. Œ ™k„rhfíð fkÞËk™ ¼kË¼kð...ý ƒ™kðe™ Œ{k , Äkhk fhe þf A. ßÞkh {ÂM÷{ky Œ{™k ™k„rhfíð {kx ò¾{ òÞ y™ þnhk™e þhey k{k y™ Þr™ðŠ,xe fB..., {k rðhkÄ fÞk íÞkh {kËe™k {ºkeyky Œyk™ snkËe y™ ...krfMŒk™e Œhef ònh fÞk nŒk y™ ykð fhðk {kx {kËe Œyk™ {she ...ý yk...e þf A. Œ , , Ë ¼ð™™ ‘÷kfþkne BÞrÍÞ{’{k Vhðe þf A y™ Œyk fkrðz -19™ r™Þr™ºkŒ fhðk{k Œ{™e „¼eh ¼÷{Úke Axfe þf A s{k Œ{ý ,{„ ¼khŒ™ {kºk [kh f÷kf™e , [™k ...Ae ƒÄ fhe ËeÄ nŒ, s™k fkhý yk...ýk ÷k¾k „hef ÷kfk ¼Þk™f ÂMÚkrŒ{k {fkR „Þk nŒk, ,kÚke ,ðË™þe÷ ™k„rhfk™ y,Ìk ðË™k ,n™ fhðe ...ze nŒe. Œ{ AŒk, rƒnkh™k ÷kfky ¼ks...™ rðsÞ™k ykËþ ykÃÞk nŒk Œ nfefŒ Œ{™ ðÄ Wí,krnŒ fhŒe nkÞ Œð ÷k„ A. „Þk yXðkrzÞ nËhkƒkË{k BÞr™r,...÷ [xýe{k ¼ks...™k ,khk Ë¾kð Œ{™e yk yËBÞŒk™e ¼kð™k™k{k ðÄkhk fhþ. ...hŒ, ÷kfþkne{k ÷kfk™k yðks VõŒ ƒ÷x ƒkõ, îkhk s ,k¼¤ðk{k ykðŒk ™Úke, y™ yð ÷k„ A f òý ðzk «Äk™™ yk ¼÷e „Þk A. {erzÞk îkhk ÷kfk™k yðks y™ ,{MÞky ,k¼¤ðe òEy. ...hŒ, s{ f { yk fk÷{{k ...n÷k yð ÷ÏÞ A f, yk...ýe {erzÞk ,¥kk rðÁØ ,íÞ ƒk÷ðk™e ®n{Œ fhŒ ™Úke. y™ ...rhýk{ yð ykðÞ A f yks {erzÞk rƒ™y,hfkhf ƒ™e „Þ A y™ sÞkh xeðe ...ºkfkhk™ yf sÚk rËÕne™e W¥khe Þ , hnË ...h ƒhefz ...h ¾zŒk™ {¤ðk òÞ A íÞkh „M, ¼khÞ÷k þe¾ ¾zŒky Œyk™ fkZe {õâk nŒk y™ fÌš nŒ f Œ{™e , kÚk ðkŒ fhðk™e RåAk ™Úke. yks „kËe {erzÞk ¼ks...™ ƒ™e „Þ A y™ ykðk {erzÞk {™shk yk¢{f ƒŒk™ ËY...Þk„™k r{©ý , kÚk ,krþÞ÷ {erzÞk Ã÷xVk{ ...ý r™ÞrºkŒ fh A. s ÷kfk ðzk «Äk™ yÚkðk Œ{™e ™erŒyk rðÁØ xðex fhðk™e ®n{Œ fh A Œyk™ ‘Ëþÿkne’™ ÷ƒ÷ ÷„kððk{k ykð A. ò Œ

{rn÷kyk A, Œk Œyk™ òŒeÞ rxÃ...ýeyk™k ,k{™k ...ý fhðk ...z A. rËÕne™e , hnËk ...h ¾zŒk™k rðhkÄ s nð yf yXðkrzÞkÚke ðÄ ,{ÞÚke [k÷e hÌkk A Œ yf Œeûý y™ ,{Þ,h™k rh{kRLzh Œhef ÷ðk òEy. yk...ý ,{sð òEy f {kËe™k xefkfkhk ‘¾k™ {kfx „„’ r,ðkÞ™k ÷kfk ...ý A syk ...ý Ëþ{k yÂMŒíð Ähkð A. ðzk«Äk™ ƒLÞk ...Ae ...n÷eðkh, ònh{k Œ{™k ...h n{÷k ÚkÞk A. ßÞkh ...òƒ ¾zŒk™ ...Aðk{k ykÔÞ f Œyk rËÕne{k ‘,hr[Œ' søÞk ...h ...kŒk™k rðhkÄ fhðk y™ ,hfkh ,kÚk ðkŒ fhðk™e „n «Äk™™e ykVh f{ Mðefkh™Œk ™Úke, íÞkh yk Œyky fÌš: “{kËe, þkn ,krƒŒ fÞ f Œyk ¾kx ƒk÷ A y™ nð y{ Œ{™k ...h rð ïk, fheþ ™nª. "Ëhf rðð[fk rð[kh A f þk {kx ¾zŒk™k fkÞËk{k ...rhðŒ™ {kx ¾zŒk{k yk×k ðÄ „M,k A, sÞkh Œƒ™efe Y... òEy Œk yk fkÞËkyk Œyk™ Œ{™e ...Ëkþk ð[ðk™k ðÄ rðfÕ...k yk... A. {kY {k™ð y A f Œ{™k „M,k , ËþkÔÞðnkh™k y¼kð™ ÷eÄ A. rËÕne{k sÞkh ,hfkh ‘fr»k ,Äkhýk’ fÞk íÞkh M...ü...ý Œ{k ¾zŒk™ þk{÷ fhðk{k ykÔÞk ™Úke. íÞkhƒkË rðhkÄ «Ëþ™ fhe hn÷k ...òƒ ¾zŒk nrhÞký ...nkåÞk íÞkh Œ{™e , kÚk „™„kh™e s{ ðŒ™ fhðk™e ¼÷ fhðk{k ykðe nŒe. ...kýe™e Œk...k y™ y© „, ™k þ÷ y™ fkxk¤k Œkh™e rËðk÷ , kÚk Œyk™ yxfkððk {kx «Þk, fhðk{k ykÔÞk nŒk y™ , fzk ...k÷e, f{eyk™e Vks ¾zfe Ëðk{k ykðe nŒe. {kËe nð s{e™ , kÚk òzkÞ÷k hÌkk ™Úke. Œyk nð ‘÷kfk'Úke y÷„ ÚkE „Þk A y™ nð Œyk Œ{™e ...ezk, Œ{™k „M,k yÚkðk Œ{™e ™erŒyk , kÚk™e ÷kfk™k yý„{™ y™¼ðe þfŒk ™Úke. ,k{kLÞ ¼khŒeÞk , kÚk Œ{™k ,ËþkÔÞðnkh {rn™k{k yfðkh y™ f...kºke ™kxf ({™ fe ƒkŒ) îkhk fhðk{k ykð A s{k ,k{kLÞ heŒ y„íÞ™k y™ ÷kfk™k {Æk™ yð„ýðk{k ykð A. Œ™ {erzÞk ŒhVÚke fkE «rŒ,kË {¤Œk ™Úke fkhý f VõŒ ‘„kËe’ fx„he{k ykðŒk ÷kfk s Œ ,k¼¤ A. Œ{™k {ºke{z¤{k yf ...ý yðe ÔÞÂõŒ ™Úke f s Œyk s fh A yÚkðk fn A Œ™k rðhkÄ fhðk™e ®n{Œ fhe þf.

ðzk«Äk™ y ÞkË hk¾ð òEy f Œyk ysÞ ™Úke. ÷kfþkne{k fkE hksfeÞ ™Œk ysÞ nkŒk ™Úke y™ ÷kfk™e {¤¼Œ , {MÞky ,k¼¤ðe y™ ÷kfk , kÚk ykí{ ,kŒ Úkðk ÷kfþkne{k sYhe A.

(Mkk. : EÂLzÞLk yõMk«Mk.fk{)

ðzkËhk ¼ksÃk «{¾ íkhef zk. rðsÞ þkn

8 rËðMk{k çk rf MMkk Mkk{ ykÔÞk s{k hks feÞ nMíkûkÃk çkkË rLký Þ çkË÷kÞk

ðzkËhk, íkk.8

þnh ¼ks… «{¾ Œhef zk. rðsÞ þkn™e r™ÞÂõŒ …„÷ y™f ÷kfk [kfe WXâk nŒk. íÞkh ƒkË Œ{™k îkhk MÚkkr™f {k¤¾ òn fhðk{k ykÔÞ nŒ. s{k…ý fx÷kf RåAf nkËËkhk™ r™hkþk ,k…ze nŒe. AÕ÷k 8 Ëeð, {k yðk ƒ rfM,kyk ,k{ ykÔÞk A. ßÞk hksfeÞ nMŒûk… ƒkË r™ýÞ ƒË÷ðk{k ykÔÞk A.

«Úk{ rfM,k{k 29 ™ðBƒh™k hks …kr÷fk, …k÷e,™e òRLx y™,{Lx xe{ îkhk þnh™k {kxk¼k„™k ƒòh y™{k÷ ƒÄ fhkðe ËeÄk nŒk. ò f Œ …n÷kÚke Ëfk™k{k ,krþÞ÷ rzMxL,ª„ y™ {kMf …nhðk™k ®™Þ{k™ …k÷™ ™ fhðk ƒË÷ y™f Ëfk™k ºký rËðMk™e {ÆŒ {kx ƒÄ fhkððk{k ykðe nŒe. Ëfk™k ƒÄ fhkððk™k r™ýÞ™k ð…khe,„X™k îkhk ¼kh rðhkÄ fhðk{k ykÔÞk nŒk. …hŒ yky,ze zk.rð™kË hkð™e ,[™k y™,kh Ëfk™k ,e÷ fhðk™e fk{„ehe [k÷Œe hnk nŒe. 29 ™ðBƒh™k ,ks ,Äe{k þnh™k {kxk¼k„™k ƒòh y™{k÷ ƒÄ fhkÞk ƒkË þnh{k ¼khŒ yrLkrùŒŒk™k {knk÷ òðk {éÞk nŒk. …hŒ yfkyf ,ks 7:40 f÷kf ,Ëþk {éÞk f, ð…kheyk™e Ëfk™k ¾÷þ. …ý {k÷ ƒÄ hnþ. ,{„ {k{÷ ,k,Ë hs™ ƒ™ ¼kè y™ þnh ¼ks… «{¾ zk. rðsÞ þkn îkhk Ëhr{Þk™„ehe Úke ð…kheyk™e ÷kƒk ,{ÞÚke …zŒh {k„ýe …he ÚkR nŒe. ƒeò rfM,k{k, yk shks fLÿ ,hfkh îkhk ÷kðkðk{k ykðŒk f r»k ƒe÷™k ,{Úk™{k ¼khŒ ƒÄ™ y÷k™ yk…ðk{k ykÔÞ nŒ, s{k ðzkËhk{kÚke {kºk nkÚke¾k™k {kfx îkhk ƒÄ{k òzkðk™e ònhkŒ 6 rz,Bƒh™k hks fhðk{k ykðe nŒe. 7 rz,Bƒh ,ks ,Äe {kºk nkÚke¾k™k {kfx ðzkËhk{k ƒÄ …k¤þ Œð ™¬e nŒ. y[k™f hkºk ònh fhðk{k ykÔÞ f nkÚke¾k™k {kfx 8 rz,Bƒh™k hks ¾zŒ ykËk÷™™k ,{Úk™{k ƒÄ ™rn …k¤.

ykþh Ãk00 r{r÷ÞLkLkk fk¼kzLke ykþfk

ðzkËhkLkk MkkEçkh yõMkÃkx ðÂõMkLkLkk Lkk{ yk íkhhk»xeÞ fk¼kzLkk ÃkËkVkþ fÞk

ðÂõMkLk {kfx{k ykð íkk Ãkn÷k ÷kfk MkkÚk Aíkh®Ãkze fhíke økøk Mkr¢Þ

ðzkËhk, íkk.8

,{„ Ër™Þk{k fkhk™k ðkÞh,™k f, ,ŒŒ ðÄe hÌkk A. íÞkh ÷kfk nð fkhk™k ðÂõ,™™e hkn òE hÌkk A. ¼khŒ,rnŒ rð ï ™k y™f Ëþk{k fkhk™k ðkÞh,ðÂõ,™™e xkÞ÷ [k÷e hne A. Œk fx÷ef ðÂõ,™ xf,{Þ{k ƒòh{k ykððk™e A. …hŒns {kfx{k ðÂõ,™ ykð Œ …n÷k ÷kfk ,kÚk ðÂõ,™™k ™k{ AŒh®…ze „ „,r¢Þ ÚkE „E A. ðzkËhk{k ykðk s yf rfM,k ,k{ ykÔÞk A. fkhk™k ðkÞh,Úke ¼Þ¼eŒ «ò ðÂõ,™™e hkn òE hne A. …hŒ ns ,Äe ,¥kkðkh heŒ fkE ðÂõ,™ {kfx{k ykðe ™Úke. íÞkh ðzkËhk{k ðÂõ,™™k ™k{ ¾kxe òn hkŒk fhðk™k {k{÷k ,k{ ykÔÞk A. zkf ð ƒ …h nf, ðÂõ,™™e òn hkŒ yk…e hÌkk A. ¼sƒ ò îkhk ÷kfkÚke ðf,e™™k ™k{ …,k …zkððk{k ykðe hÌkk A. ðzkËhk™k ,kRƒh yõ,…x {Þh ¼,k¤ðfh ðÂõ,™™k ™k{{ ykŒhhküeÞ fk¼kz™k …ËkVkþ fÞk A. nf, E-{÷ …h Vkxk {kf÷e ÷kfk …k,Úke 20 y{y÷ zkÍ™k yf nòh zk÷h …zkðe hÌkk A. Œk fh¤{k …ý ,kRƒh ¢kR{ …k÷e, yk{kx÷kfk™ ò„Œ fÞk A. ðÂõ,™ ykÔÞk …n÷k ykŒhhküeÞ fk¼kz™e þYykŒ ÚkE „E A. ykþh 500 r{r÷Þ™™k fk¼kz™e ykþfk ,kRƒh yõ,…x ÔÞõŒ fhe A. ns ,Äe ¼khŒ ,hfkh fkE…ý ðÂõ,™™ ,¥kkðkh heŒ {she yk…e ™Úke. ßÞkh …ý ƒòh{k ðÂõ,™ ykðþ íÞkh ÷kfk ,Äe ðÂõ,™ …nk[kzðk {kx ,hfkh Ã÷k™ ƒ™kðe ÷eÄk A. «Äk™{ºke ™hLÿ {kËe …ý fkhk™k ðÂõ,™ y…zx …h ,ŒŒ æÞk™ hk¾e hÌkk A. yx÷ ÷kfk y …ý ykðe ¾kxe ònhkŒÚke ,kð[Œ hnðk™e sYh A. yx÷ Œ{ AŒhkþk ™ª y™ ,k „{kðk™k …ý ðkhk ykðþ ™ª.

nkÆkLkk ËYÃkÞkøk fhðk çkË÷

LkkrxMk çkkË rf{ MkhÃk[Lk ÃkË ÃkhÚke Ëh fhíkk zeze ykLkk ykËþ

(,ðkËËkŒk îkhk) ,hŒ Œk.8

,hŒ rsÕ÷k™k yk÷…kz Œk÷fk™e rf{ „k{ …[kÞŒ™k ,h…[™ fkhýËþf ™kxe, …kXÔÞk ƒkË ,hŒ rsÕ÷k rðfk, yrÄfkhey „shkŒ …[kÞŒ yrÄr™Þ{ 1993-™e f÷{ 57(1) nX¤ nkÆk™k ËY…Þk„ ƒË÷ ,h…[…ËÚke Ëh fhŒk nf{ fhŒk rsÕ÷k™k hksfkhý{k „h{kxk ykÔÞk A.

yºk ™kÄ™eÞ A f rf{ „k{ …[kÞŒ™k ,h…[fh,™¼kE A™k¼kE ZkzeÞky Œ…k,™ ykÄh ,¥kk™k ËY…Þk„ fÞk™ M…ü sýkE ykÔÞ nŒ. ,hfkh™k 14{k ™ký…[™e Þks™k{k hMŒk™k fk{{k Yr…Þk ƒ ÷k¾™e „hherŒ fhe fk{ fÞk rð™k fkLxkõxh™ ™kýk™ [fðý fhe Ëðk{k ykÔÞ nŒ y™ ™kýkfeÞ W[k…Œ fhðk{k ykðe nŒe yk W…hkŒ ,e,exeðe Vexª„{k …ý Yr…Þk 6.26 ÷k¾™e {kŒƒh hf{™k ò„ðkE rðYØ W…Þk„ fhðk{k ykÔÞk nŒk. yk¾h „Œ 3S rz,Bƒh™k hks rsÕ÷k rðfk, yrÄfkhey yk÷…kz™e rf{ „k{ …[kÞŒ™k ,h…[fh,™¼kE A™k¼kE ZkzeÞk™ ,h…[™k nkÆk™k ËY…Þk„ fÞk nkðk™k nf{ fÞk nŒk. yk÷…kz Œk÷fk™e {n¥ð™e {™kŒe „k{ …[kÞŒ™k ,h…[™ nkÆk …hÚke Ëh fhðk{k ykðŒk ,hŒ rsÕ÷k™k {kxk ¼k„™k [k÷Œk hksfkhý{k „h{kðk V÷kR sðk …kBÞk A.

MkkçkhfkXk [rh. xMx îkhk rËÔÞkøk Ëefhey kLk frhÞkýkLke rfx yÃkkE

rn{íkLkøkh{k [k÷íke MkkçkhfkXk [rhxçk÷ xMx Mk[kr÷ík {kLkrMkf rËÔÞkøk çkk¤fkLke MkMÚkk {kíkeÃkhk rn{íkLkøkh{k 8{e rzMkBçkh {kLkrMkf ûkríkrËLk rLkr{¥k MkMÚkk{k rðrðÄ fkÞ¢{k fhðk{k ykÔÞk íkÚkk {kLkrMkf rËÔÞkøk Ëefhey kLk frhÞkýkLke rfxk MkkçkhfkXk [rhxçk÷ xMx îkhk yÃkðk{k ykðe. yk «Mkøk{k LkkLk¼kE Ãkx÷, zk.ðe.y.økkÃk÷ký e, zk.{nLÿ¼kE MkkLke, zk.Lkx¼kE Ãkx÷, zk.¼øk¼kE Ãkx÷ ðøkh WÃkÂMÚkík hÌkk níkk. yk fkÞ¢{Lk Mk[k÷Lk Síkk¼kE Ãkx÷ îkhk fhðk{k ykÔÞ ník.

rðh…h Œk÷fk{k ðf,e™™÷E™ f÷fxh™e {÷kfkŒ

{rn,k„h rsÕ÷k™k rðh…h Œk÷fk{k fkhk™k™e ðf,e™ ÷E™ {rn,k„h rsÕ÷k™k f÷fxh ykh.ƒe. ƒkhz {÷kfkŒ ÷eÄe nŒe. s{k yk„k{e ,{Þ{k ðÂõMk™ ÷E™ MÚkkrLkf Œºk {k{÷ŒËkh xeze yk ykhkøkÞ yrÄfkhe ,rnŒ™k yrÄfkheyk ,kÚk ƒXf fhe [[k fhðk{k ykðe nŒe. ƒË{k Œk÷fk™k ƒey÷ ,kÚk {ŒËkh ÞkËe™ {e®x„ ÞkòE nŒe. W…hkŒ z¼khe „k{ fkhk™k f,k{k ðÄkhk ÚkkŒk «kÚkr{f ykhkøkÞ fLÿ™e {÷kfkŒ ÷eÄe nŒe. s{k {rzf÷ ykrV,h Œ{s z¼khe „k{™k ,h…[,kÚk [[k fhðk{k ykðe nŒe.

(íkMkðeh : þ¾ LkçkeS, rðhÃkh)

VíkÃkhk íkk÷fkLkk MkkÚke ðØ {rn÷kLk 106 ð»kLke ðÞ yðMkkLk

VíkÃkhk, íkk.8

VŒ…hk Œk÷fk{k ,kÚke ðØ {rn÷kL ykshks r™Ä™ ÚkÞ nŒ. «ò…rŒ ,{ks Œ{s VŒ…hk „k{{k s sL{÷k ffƒ™ «ò…rŒ™k ÷ø™ ,{ks™k herŒ-rhðks {sƒ …kŒk™k s„k{{k ÚkÞk nŒk. 106 ð»k™k ykÞ»Þ Ëhr{Þk™ y™f ,{MÞkyk™k ,k{™k fÞk nŒk. ffƒ™ ðk÷k¼kE «ò…rŒy …kŒk™e ºkeS …Ze ,kÚk ,{Þ rðŒkÔÞk nŒk. 106 ð»k™e ô{h Ëhr{Þk™ AÕ÷k 20 ð»kÚke õâkhÞ yf Ãký Ëðk™e sYh …ze ™Úke. ŒË…hkŒ Œ{™ òðk™e árü Œ{s {kZk{k …h…hk ËkŒ nŒk ŒÚkk {kÚkk{k ™ð,hÚke fk¤kðk¤ Q„ðk™e þYykŒ ÚkŒk ykùÞ ,òÞ nŒ. y[k™f s Œ{™e Œrƒ ÞŒ ÷ÚkzŒk ykshks íkk{Lk yðMkkLk ÚkÞ nŒ Œ{™k r™Ä™Úke …rhðkh{k {kŒ{ AðkÞk nŒk.

{Lkfk økkÃkey Wå[yrÄfkheykLk VkLk fÞk

ðzkËhk{k fíkhkLk ¾ðzkðe hn÷k ËÃkrík MkkÚk Ãkk÷eMkLk ¾hkçk ðíkLk

ðzkËhk, íkk.8

,{Œk rðMŒkh{k fŒhk™ ¾ðzkðe hn÷k Ë…Œe™÷û{e…hk…k÷e, ¾kxe hkŒ nhk™„rŒ fhe™ Þðf™ ÷kfy…{k ™k¾e ËeÄk nkðk™e VrhÞkË {™fk „kÄe™ fhkŒk Œ{ý þnh …k÷e,™k Wå[yrÄfkheyk™ yk {k{÷ hsyk¥ fhe Ëhr{Þk™ „ehe fhðe …ze nŒe.

þnh™k LÞ y÷fk…he rðMŒkh{k hnŒk «þkŒ ,Œky sýkÔÞ nŒ f, Œyk½ýk ð»kÚke …Je ,kÚk LÞ y÷fk…he y™ „kºke rðMŒkh{k 70Úke 80 fŒhk yk™ hks ¾ðzkð A. Œyk ,kh¼ …kf …k, fŒhk™ ¾kðk™ ¾ðzkðŒk nŒk íÞkh MÚkkr™f hnsþky fŒhk …kA¤ …zŒk nkðk™ sýkðe Œ{™e fk{ „ehe™k rðhkÄ fÞk nŒk. Œ, {Þr,rð÷z, {k hn÷k ƒÚke ºký …k÷e, sðk™ky Œ{™e ,kÚk WØŒkR…ðf ðŒ™ fÞk ƒkË Œ{™÷û{e…hk …k÷e, Mxþ™ ÷R ykÔÞk nŒk.

ßÞk Œ{ý Þðf™ ÷kfy…{k ™k¾e ËeÄk nŒk, ßÞkh Œ{™k …Je™ zhkðe-Ä{fkðe {kVe™k{ ÷¾kðÞ nŒ y™ ðerzÞk rz÷ex fhkÔÞk nŒk. «kýeyk™ ¾ðzkðŒk yxfkðð y„™k nkðkÚke Œ{ý {™fk „kÄe™ VrhÞkË fhe nŒe. {™fk „kÄey ŒhŒ s yk {k{÷ þnh …k÷e,™k Wå[yrÄfkheyk™ Vk™ fhe hsykŒ fhk rðhkÄ ËþkÔÞk nŒk.

Ãkkxý ‘y’ rzrðÍLk Ãkk÷eMk îkhk

yxfkÞík fhkÞ÷ ºký ÞðkLkkLk Zkh{kh {khíkk nkÂMÃkx÷{k Ëk¾÷

Ãkey Mk ykE Mkrník ºký Ãkk÷eMkf{e Mkk{ økLkk Ëk¾÷, Ãkkxý þnh-rsÕ÷k{k çkÄLk «ríkMkkË, {kxe MkÏÞk{k Ãkk÷eMk îkhk fkøkMk fkÞfhkLke yxfkÞík

Ãkkxý, íkk.8

¾zík MkøkXLkk yLk fkøkMk MkrníkLkk rðÃkûkk îkhk yÃkkÞ÷ ¼khík çkÄLkk y÷kLkLk Ãkøk÷ Ãkkxý þnhLkk {ÏÞ çkòhLke ËfkLk, rðrðÄ fkBÄ÷ûkk, nkEð ÃkhLke nkx÷k yLk ËfkLkkLkk ÄÄkÚke yky MðÂåAf heík çkÄLk Mk{ÚkLk yÃkðk ÄÄk-hksøkkh çkÄ hk¾íkk Ãkkxý{k çkÄLke yMkh òðk {¤e níke. rsÕ÷kLkk yLÞ íkk÷fk {Úkfk ík{s økkBÞ rðMíkkh{k Ãký çkÄLke yMkh Ë¾kE níke. Ãkk÷eMk îkhk çkÄLk rLk»V¤ çkLkkððk {kxe MkÏÞk{k fkøkMkLkk fkÞfhkLke yxfkÞík fhðk{k ykðe níke. íkk MkkheÞËË-ôËh-Ãkkxý nkEð, Ãkkxý-nkhes nkEð yLk [kýM{k nkEð Ãkh xkÞhk Mk¤økkðe, ykzþk {fe [¬kò{ fhðk{k ykÔÞk níkk. MkkSLkk Mk{Þ Ãkkxý ‘y’ rzrðÍLk Ãkk÷eMk îkhk yxfkÞík fhkÞ÷ ºký ÞðkLkkLk Ãkk÷eMk {Úkf{k Zkh{kh {khðk{k ykðíkk ÄkhkMkÇÞ zk. rfhex Ãkx÷ MkrníkLkk ÷kfk Ëkze ykÔÞk níkk yLk ºký Eò økMkíkkLk 108 {khVík Mkkhðkh {kx ¾Mkzðk{k ykÔÞk níkk yLk Ãke.yMk.ykE. yLk yLÞ ºký Ãkk÷eMkf{eyk Mkk{ økLkk LkkÄÞk níkk. Ãkkxý y.Ãke.y{.Mke. ðneðxËkh îkhk [k÷ hk¾ðkLke ònhkík fhðk{k ykðe níke. Ãkhík ¾zík Lkkna ykðíkk fkÞ{ Ä{Ä{íkk {kfxÞkzk{k MkLLkkxk AðkÞk níkk. çkÄLk rÃkXLk Ãkkxý Lk yMkh òðk {¤e Mkk{kLÞ rËðMk fhíkk Mkðkh{kÚke s çkòhkuLke ðíÞ Ëhr{Þk™ {kŒ ÞkºkkËkhkLke ™kk ... (as printed)

ykÃk½kíkLk fkhý yfçkÄ

Lk{Ë ÞrLk.Lkk f{Mxe rð¼køkLkk «kVMkh fBÃkMk{k s øk¤ VkMkk ¾kÄk

(MkkðkËËkíkk îkhk) Mkkhík, íkk.8

ðeh ™{Ë Ërûký „shkŒ Þr™ðŠ,xe fB…,{k hnŒk f{Mxe rð¼k„™k yæÞk…f fkR y„BÞ fkhý,h yk…½kŒ fhŒk Þr™.™k yæÞk…fk{k þkf™ {ks Vheðéþ nŒ. «kó {krnŒe y™,kh þnh™k WÄ™k{ „ËÕ÷k hkz W…h ykð÷e ðeh ™{Ë Ërûký „shkŒ Þr™ðŠ,xe™k fB…,{k ykð÷k f{Mxe rð¼k„ {k yæÞk…f Œhef Vhs ƒòðŒk …ý [ÿ hkð (W.ð.32) fB…,{k s MxkV õðkx,{k hnŒk nŒk. {¤ Œ÷ „ký k™k ðŒ™e hkð yks …kŒk™k Á{{k fkR y„BÞ fkhýk,h „¤kVk,k¾kR ÷R yk…½kŒ fhe ÷eÄk Œ ƒkƒ Œ nS ,Äe òýðk {¤e þfe ™Úke. …hŒ …kA÷ yf ð»k …n÷k s ™kfhe y òzk™kh «kV,h hkð Œks Œh{k s ÷ø™ fÞk nŒk. òf …k÷e, yk…½kŒ™ fkhý þkÄðk™e fðkÞŒ nkÚk Ähe A. W{hk …k÷e, ƒ™kð™e ðÄ Œ…k, [÷kðe hne A.

hksÃkkhzeLke Ãkrhýeíkk ƒ ƒk¤fk MkkÚk „{

hksÃkkhze, íkk.8

Í½zeÞk Œk÷fk™k hks…khze „k{ hnŒk ,[e™¼kR n,{¾¼kR ðk¤Ë™e …Je nŒ÷ r…Þh {k¼k „R nŒe. íÞkÚke Œ Œ™k ƒ …ºkk yûk y™ {krnh ,kÚk hks…khze ™ …nk[ŒkŒ™k …rŒ [e™ Œ™ þkÄðk Íkz ï h „Þk nŒk …ý ¥kk ™ ÷„ Œks ƒ ,h ƒ , z…k{k ,e,exeðe …ý òÞk AŒk ¼k¤ {¤e ™Úke. [e™ ðk¤Ë hks…khze ¾kŒ nhf®x„™k ÄÄk fh A. Œ™k ÷ø™ nŒ÷ , ÚkÚkk þk™k A. hks…khze™k …k÷e, Œ{™ ™k™k{ „h …ºkk Œ{s yû™k{k ™k{ {krnh Þk™k ð»k™k A. nŒ÷ nks…khze ™k …ŒŒ [e™ ™ …Þk™ ðk¤Ë™e ¾kŒ ,ÚkÞ ,h , {¾÷ ðk¤Ë ðz …k÷e, {Úkf{k VrhÞkË ÷¾kðŒk …ku÷e,™ fxƒ {k®[[Œk V÷kR A.

…e.y[.ze. ÚkÞk

{køkhk¤

s™k„Z rsÕ÷k™k {k„hk¤ r™ðk,e …eXzeÞk ,r[™ sÞrŒ÷k y ©e y{.y™. f…kýe yx, y™©e y.f. þkn fk{, fk÷s-{k„hk¤™k r«L,e…k÷ zk.y[.ze. Íýfx™k {k„ Ëþ™ nX¤ rð™Þ™ rðãkþk¾k™k ,{kþþk™ rð»kÞ™k „ks¡k™™k , {ksþkMºk rð»k{k{k "s™k„Z rsÕ÷k™e {åA frXÞk ,E- ,Œkh ¿kkrŒ™k ,{ksþkMºkeÞ yÇÞk,"rð»kÞ …h {nkþkÄ r™ƒÄ Œ{kh fhe ,khkü Þr™ðŠ,xe™ hs fhŒk ,khkü Þr™ðŠ,xey {kLÞ hk¾e Œyk™ …ey[.ze. (Doctor of Philosophy)™e rz„e y™kÞŒ fhe A. Œ{ý fk÷s y™…rhðkh™ „kð ðÄkÞ A.

fkh[k÷f Mkrník çk Mkk{ økLkk Ëk¾÷

Mkíkhk{Ãkh{k ðknLk [®føk ËhBÞkLk fkh{kÚke [kËeLke #xk {¤e ykðe

#xk Mkrník ËkøkeLkkLke ®f{ík yËks yf fhkz

Mkíkhk{Ãkh, íkk.8

,Œhk{…h ™„h{k yk shks ƒkÞ…k,hkz …h {ehk nkÂMÃkx÷ ™Sf{k hkz …h MÚkkr™f …k÷e, îkhk ™kfkƒÄe fhe ðkn™ [fª„{k Q¼k nŒk Œðk{k Í÷kË hkz ŒhVÚke yf ,VË f÷h™e „kze …hÌ z… ykðŒe nŒe. s „kze™k [k÷f …k÷e, ™ òŒk „kze …kAe ðk¤e™ ¼k„ ðk sŒk …k÷e, ™ þfk sŒk rVÕ{e Zƒ „kze™k …eAk fÞk nŒk y™ „kze Íz…e Ãkkze níke [k÷f Mkrník yLÞ ÔÞÂõíkLke …A…hA fhŒk Œyk „¼hkE „Þk y™ …k÷e, „kze{k Œ…k, fhŒk „kze{kÚke [kËe™e #xk ¼h÷e …xeyk yLk [kËe™k Ëk„e™k {¤e ykðŒk yËks ƒ,krf÷k ðs™™e yËSŒ ®f{Œ Yr…Þk yf fhkz™e [kËe ykshks …k÷e, ELM…fxh y.xe. …x÷™k {køkËþLk nX¤ xkrVf …k÷e, s{kËkh ðehk¼kR y™MxkV …fze …kze níke. yk ƒ™kð y„ …k÷e, f÷{ 41(1)ze {sƒ fkÞðkne nkÚk Ähe A y™ [kËe™k sÚÚkk ffs fhe fkÞË,h™e fkÞðkne nkÚk Ähe A ík{s …hk„ «rðý þkn y™ y{hþ þkrŒ÷k÷ þkn ,k{ økLkk Ëk¾÷ fÞk A.

{kMkk÷e LkSf ðkf÷ økk{Lke Mke{{k

fÃk[e ¼heLk síkk xf [k÷f MkkÚk føke fkÞfhkLke ËkËkøkehe

¼khík çkÄLk y÷kLk A íkk íkk{ fÃk[e ¼heLk f{ yÔÞk Ak fne {khe Lkk¾ðkLke Ä{fe

{kMkk÷e, íkk.8

{kMkk÷e LkSf ðkf÷ økk{Lke Mke{{k ¾zíkLkk ¼khík çkÄLk Mk{ÚkLk yÃkðk fkøkMk fkÞfhkLke ËkËkøkehe Mkk{ ykðe níke. s{k yf nkEðk xfLk hkfe [k÷f Mkk{ økk¤økk¤e fhe níke yLk xf{k ¼h÷ fÃk[¾k÷e fhðe níke. nkEðk [k÷f fÃk[¾k÷e fhðkLk Lkk ÃkkzíkLk íkLk òLkÚke {khe Lkk¾ðkLke Ä{fe yÃkkíkk yk yøk çk EMk{k Mkk{ {køkhk¤ Ãkk÷eMk{k VrhÞkË LkkÄkE A.

«kÃík {krníke {sçk ðkf÷ ŒhVÚke fkh[k÷ ,Œ»k¼kE ¼e¾¾¼kR { ,heÞk (hnðk,e ðkf÷) ŒÚkk Xkfh¼kE h„S¼kE [kÄhe (hnðk,e ðkf÷) {k,k÷e ŒhV ykðe hÌkk nŒk. íÞkh ðkf÷ „k{™ ,e{{k ¼khŒ …xkðk÷eÞ ÃkkÃk™e ,k{ ðkf÷Úke {k,k÷e ŒhV ò÷e {ktð…k yk, „k{™ …k,™k [kn, nk÷ hnðk,e {k,k÷e [k…h hkðk ,h… ,ðkf÷ ¾kŒ ™kýkò ™k™e {Þkh¼kR …h ,k[k ‘¼khŒ ,{h’ ™kÚkk …Íwz… ΩÚk™kR y™ (…hðe) …Ú {øk{…k…Ë…hk ÞkR ,ðøkh ðkÄhe™e … y™ fhŒk ™ ™kÚke …kŒk Œ{™e „kze Œ{™ yk ¾k÷e fhðk {kxe fÃk[e ™Œk Œ{™k AkŒ …h Ëþk y™ „kze™k f…[…ýe yxfk{e ™kð„ ¾k÷e fhe™ ™kð y™ ™kE yxfkðe ™kð y™ {kYŒ {kÚke W…hkŒ ƒ E, {k ™e [WŒÞk nŒk y™ fnðk ÷køÞk fnŒk fe f„ yk fŒhk ™kðkŒk …… [e ¼ ƒ™e ykð ¼Þe ykðŒk y™ ¼k„e „Þk nŒk y™ fnðk ÷køÞk f ykð™ ÷kfkƒÄe …kA¤ ¾h™e yk…ýe fÃk[™k¾e™ fnðk ÷køÞk fe W…hkŒ ƒ R, {k Äkfe yf÷e yxf fhe A ßÞkh yLÞ yfLk ðkLxz òn fhÞk A.

Seekho aur kamao (Learn and Earn) – Skill Developement initiative scheme of the Ministry of Minority Affairs, Govt.of India.

Application are invited from eligible candidates from minority communities (Muslim, Christian, Sikh, Buddhist, Parsis and Jain) for following skill development courses/job roles:

S.No	Course/Job Role	Duration of the course (As per NSDC/SSC norms)	Eligibility in terms of education (As per SSC norms)	Eligibility interms of minimum age requirement (As per SSC norms).
1	Plumbing Supervisor	1440	12th Pass	18 to 35
2	Secretary	1120	12th Pass	18 to 35

All interested eligible candidates from minority communities may contact along with Aadhar card, Bnak passbook, Marksheet/Certificate of education qualification (highest degree obtained plus certificate of eligibility criteria), 4 passport size photograph etc. to the following address.

PIA Name: Nirmal Foundation
Address: SIDHPUR EDUCATION & Welfare Trust, Shiring Baig, Opp Honestly, Society College Road- 384151
Contact person: Samir Mansuri
Phone Number of Contact person: 9316710462/9081197582
Mobile Number of Contact person Name: 8401637588

Note: The candidates who are either professionally qualified or have Already obtained any training in any program of skill development, are not eligible to apply. An undertaking to this effect be taken from each trainee.

r{ºk Mkhþ Lk rLkÄLk Úkíkk íkLke Ãkº keLkk fLÞkËkLkÚke rðËkÞ MkÄeLke sðkçkËkhe WÃkkze DSP {knB{Ë s{k÷ 18 ð»k sLke r{ºkíkk rLk¼kðe

(ysLMke) íkk.8

r{ºkíkkLke Vhs ¼sðk {kx Ëhf ÔÞÂõík «ÞkMk fh A, Ãkhík þnh zeyMkÃke {knB{Ë s{k÷ yk Vhs çkòððk{k yf {kx WËknhý håÞ A. zeyMkÃkey ÃkkíkkLke yf Ëefhe Lkk {kÚkÚke rÃkíkkLkk nkÚk WXâk AkAe r{ºkíkkLk çkòððk {kx yf rÃkíkkLke s{ Vhs çkòðíkk ÷øLk MkÃkLLk fhkÔÞk A. hrððkh Ëefhe ËkÃkíÞ SðLk{k çkÄkE økE yLk ík Mk{Þ {zÃk{k sðkçkËkhe WXkðíkk Ëefhe Lkk Ãkrhðkh Lke MkkÚk s zeyMkÃke {knB{Ë s{k÷ Ãký fLÞkËkLkÚke ÷ELk rðËkÞ Lke ÃkhÃkhk Ãkhe fhe. {¤ heík rsÔ÷k Lkn hnðkMke ík{s yk Mk{Þ þnh zeyMkÃkeLkk ÃkË Ãkh fkÞhík {knB{Ë s{k÷ ð»k h00h{k hk{Ãkhk Ãkk÷eMk Mxþ Lk{k «¼khe níkk. íÞkh ík{Lke {÷kfkík hk{Ãkhk hnðkMke Ãk. Mkhþ yºke MkkÚk ÚkE níke. íÞkhçkkË çkLk{k r{ºkíkk ÚkE økE yLk ÃkAe ðõkrnf fkÞ¢{kÚke ÷ELk Ëhf Mk¾-Ë:¾{k ík{Lkk MkkÚke çkLke økÞk. Mkhþ yºkeLke çk Ëefhe yk yLk yf Ëefhk A. ËefhkLke ô{h yíÞkh 16 ð»k A. {kxe Ëefhe ßÞkríkLke ô{h hh ð»k A. çk ð»k Ãkn÷k Mkhþ Lk fLMkhLke òý ÚkE. yk ðkíkLke òý Úkíkk s ík Mk{Þ zeyMkÃke hkníkf {ÏÞk÷ÞLkk ÃkË¼kh Mk¼k¤e hn÷k {knB{Ë s{k÷ ík{Lk ÃkkíkkLkk ½h çkk÷kðe ÷eÄk. ynª hkníkf ÃkeSykEy{ yMkLke MkkÚk rËÕne yBMk{k Ãký Mkkhðkh fhkðe. ò f fLMkh Úkz MxsLk ník {kx ík{Lkk Sð çk[e þfÞk Lknª. ÃkkA÷k ð»k ík{Lk yðMkkLk ÃkAe zeyMkÃke Ãkh Ãký r{ºkíkkLke Vhs çkòððkLkk Mk{Þ ykÔÞk íkk Ãkrhðkh Lke MkkÚk Ëhf Mk¾-Ë:¾{k Q¼k hÌkk. zeyMkÃke {knB{Ë s{k÷ sýkÔÞ f ík{Lkk yðMkkLk ÃkAe {khk {kx MkkÚke {kxk Ä{ A f yk VhsLk çkòô. ík {khk r«Þ r{ºk níkk. yk {khe Vhs níke f Ãkrhðkh Lkk Ëhf Mk¾-Ë:¾{k Mkn¼køke çkLk yLk ËefheLkk nkÚk Ãke¤k fhðkLke Vhs {kY MkkÚke {kx Mkk¼køÞ A.

DSP {knB{Ë s{k÷

hMŒk ¢k„ fhe hn÷e ðØ {rn÷k …h xf Vhe ð¤e

ðØ {rn÷kLke WÃkhÚke xf ÃkMkkh Úkðk Aíkk MkËLkMkeçk çkåÞk

hMŒk W…h {rn÷k …hÚke xf …,kh Úkðk Aíkk {rn÷k™ fkE „¼eh Eò Lk ÚkE nkðkLk ðerzÞk{k òðk {¤ A

(ysLMke) ™ðe rËÕne, íkk.8

,krþÞ÷ {erzÞk …h y™fðkh ™ðk ðerzÞk ykðŒk hn A Œ{kÚke fx÷kf ðerzÞk yðk nkÞ A s™ òE™ Ëhf ÔÞÂõŒ ykùÞ{k {fkE òÞ A. Ëhf ÔÞÂõŒ yðk rð[kh{k …ze òÞ A f ykð ÚkE fðe heŒ þf. ykðk s yf ðerzÞk nk÷{k ELxh™x …h ðkÞh÷ ÚkE hÌkk A. yk ðerzÞk{k òE þfkÞ A f, hMŒk …h yf {rn÷k™e W…hÚke ¼kh ¼h¾{ xf …,kh ÚkE òÞ A. …hŒ {rn÷k™ fkE „¼eh Eò ™Úke ÚkŒe. yk ðerzÞk ÷kfk™e ðå[[[k™k rð»kÞ ƒ™e „Þk A. ELxh™x …h ðkÞh÷ ÚkÞ÷k yk ðerzÞk Œr{÷™kz™k nkÞ yð fnðk{k ykðe hÌk A Œ™ [e™™k {erzÞk …kx÷ ,eSxey™ xðexh …h þh fÞk A. ðerzÞk 2 rz,Bƒh™k A Œ{k òE þfkÞ A f, yf ðØ {rn÷k fkE fk{Úke ½h™e ƒnkh „E nŒe. yk Ëhr{Þk™ Œ „÷kƒe ,kze{k A y™ hMŒk ¢k„ fhe hne nŒe. íÞkh yf xf íÞkÚke ð¤e hÌkk nŒk. xf [k÷f™e ™sh {rn÷k …h …ze s ™nª y™ {rn÷k xf™e ™e[…xfkE „E. ðerzÞk{k M…ü òE þfkÞ A f, {rn÷k™e W…hÚke xf …,kh ÚkE™ yk„¤ sE™ hkfkE „E. yk Ëhr{Þk™ {rn÷k hMŒk …h s …ze hne. ò f, ™,eƒ ,khk nŒk f {rn÷k xf™k xkÞh™e ™e[™ ykðŒk Œ ƒ[e „E nŒe. xf …ý Y[e nŒe. yðk{k ™e[™e søÞk™k fkhý xf W…hÚke …,kh ÚkE „E y™ ðØ {rn÷k™ fkE „¼eh Eò ™ ÚkE. ƒkË{k MÚkkr™f …k÷e, xf[k÷f™e rðYØ f, LkkÄe ÷eÄk y™ Œ™e ƒËhfkheÚke zkE®ð„ fhðk™k ykhk…{k Äh…fz fhe ÷eÄe. yk ðerzÞk™ yíÞkh ,Äe 9600 ðkh òðk{k ykðe [[fâk A. fx÷kf ELxh™x ÞÍ, Œ™ ¼„ðk™™k [{ífkh {k™e hÌkk A.

Œ÷„kýk{k ¼ks…™k rðsÞ: TRS™e ðneðxe r™»V¤Œk y™ ¼ks…™e Äðefhý™e ™erŒ

íkk.8

Œ÷„kýk hkßÞ™e h[™k™k ykþh A ð»k …Ae, ¼ks… „x nËhkƒkË BÞr™r,…÷ fk…khþ™ (Sy[y{,e) ™e [xýe{k 150 BÞr™r,…÷ rzrðÍ™k{kÚke 48 ƒXfk ƒƒs fhe A, s 2016 ™e [xýe{k {kºk 4 …h SŒ {¤ðe nŒe. Œý 34.66% {ŒËk™™k {kxk rnM,k {¤ÔÞk A, s þk,f Œ÷„ýk hkü ,r{rŒ (xeykhy,) fhŒk 0.3% ykAk A. yk rðsÞ™ fkE …ý ,ò„k{k, {nk™„h™e ™k„rhf [xýe{k, rƒ™y™¼ðe Œhef „ýe þfkÞ ™nª. ¼ks…™k yk rðsÞ fx÷ef heŒ „¼eh A. «kÚkr{f heŒ òEy Œk, ¼ks… xeykhy, ™e ysÞŒk,{kó fhe A.

nËhkƒkË …h…hk ,kÚk yf {e™e-¼khŒ A, s Œ÷„kýk{k yf {nk™„h A, s{k 25 sx÷k rðÄk™,¼k ûkºkk (,{„ 119 {kÚke) y™ 5 ÷kf,¼k {ŒrðMŒkhk™k ,{kðþ ÚkkÞ A (hkßÞ™k ,{„ 17 {kÚke). ò ¼ks… ykðk {nk™„h{k 'zð÷…{Lx ysLzk' Œhef yk¤¾kŒe, fk{e Äðefhý™e Œ™e nk÷™e ,rðÄkÞõŒ Œf™ef™ ,V¤Œk…ðf yk„¤ ðÄkhe þf A, Œk ®[Œk y A f 2023 {k Þkò™khe rðÄk™,¼k™e [xýe îkhk Œ hkßÞ{k …kŒk™ MÚkk™ {sƒŒ fhe þf A, yk{ fýkxf™ ƒkfkŒ hk¾e™ Ërûký ¼khŒ{k Œ™k …„…,khk ðÄkhðk™e Œ™e «ƒ¤ Þks™k™ yk yf ™Sf™ …„÷ „ýðk{k ykðe hÌš A.

nËhkƒkË{k ¼ks…™e fkÞûk{Œk AŒk yk÷ EÂLzÞk {sr÷,-y-RŒnkË÷ {,÷er{™ (yykEykEy{) îkhk fkWÂL,÷{k Œ{™k ƒXf™k rnM,k ò¤ðe hk¾ðk{k ykÔÞk A. yykEy{ykEy{ îkhk ©ef»ý ,r{rŒ™ ,…hŒ fhkÞ÷ {{khLz{, s y÷„ hkßÞ™e {k„™e {k„ýe ,kÚk ,k…ðk{k ykÔÞ nŒ, Œ{k ÷ÏÞ A f “y{khk …ûk yð {k™ A f, ykËþ …rhÂMÚkrŒ{k, ÞÚkkðŒ ÂMÚkrŒ ò¤ðe hk¾ðk{k ykðð, s ,ÞõŒ ykÄ«Ëþ hkßÞ A, Œ ÷½{Œeyk™k y fËh rnŒ{k A. ™k™k hkßÞ{k ,÷k{Œe, ,hûkk y™ ,k{krsf-ykŠÚkf ,¾kfkhe y™ fÕÞký y„™e ykþfk™ fkhý Œ÷„kýk {kx y÷„ hkßÞí𙮠{k„™ ÷E™ {ÂM÷{k™ ,{ÞÞk y™ ®[Œkyk A.

…hŒ AIMIM y ¼ks…™k ,k{™k fhðk þ fÞ? y ðkŒ «MŒŒ fhðk {kx fþ ™Úke. yykEykEykEy{ y Œ™k y™k¾k {ÂM÷{ {Œ rðMŒkh™k ƒ[kð fhðk{k y™ fk„, …h æÞk™ fÂLÿŒ fhðk{k ¾þ A. ©e ykð,e …kŒk™ ¼khŒ™k yf{kºk {ÂM÷{ ðzk Œhef hs fhðk y™ ¼ks…™k rðhkÄe Œhef rƒ™,k«ËkrÞf ½x™kyk ,kÚk ,,„Œ Œf™ef …h ÔÞMŒ hnðk™ ƒË÷, Œ{™e WsðÞe™k ykÄkh ðÄkhðk{k ¾ƒ ÔÞMŒ Ë¾kÞ A. Ëþ¼h{k sEe sEe [xýe™e s{, Sy[y{,e ™e [xýe {kx ¼ks…™e M…ü heŒ Äðefhý fhkðŒe {kf®x„ Íƒþ™e Œf™ef Œ÷„kýk™k «Ëþ«{¾ y™ ,k,Ë ,sÞ f{kh M…ü heŒ, s{k {Âм÷{ «¼krðŒ ykÕz r,xe nËhkƒkË …h “,Šsf÷ MxkEf” sðe W~fhýes™f «ðr¥kyk rð»k ðkŒ fhe nŒe y™ yðk Ëkðk fÞk nŒk f Œ hk®nøÞk y™ ƒkø÷kËþeyk {kx yk©ÞMÚkk™ ƒLÞ A. yk {nk™„h™e ,¤„Œe ™k„rhf ,{MÞkyk™e yð„ý™k fhe™, Œ{k{ «fkh™k rð¼ks™fkhe ¼k„k ,kÚk Wå[-ðkÕxs™e {kf®x„ Íƒþ ,kÚk ¼ks… fLÿeÞ «Äk™ yr{Œ þkn y™ W¥kh «Ëþ™k {ÏÞ «Äk™ Þk„e ykrËíÞ™kÚk sðk ¼ks…™k ™Œkyk {kxe ,ÏÞk{k ykÔÞk nŒk y™ Œ{™k yk„{™™Úke Äðefhý {kf®x„ yr¼Þk™{k ðÄkhk ÚkÞk A, ©e ykrËíÞ™kÚk Ëkðk fÞk nŒk f ¼ks… s {kºk yðk …ûk A s nËhkƒkË™ ‘¼køÞ™„h’ {k ƒË÷e þf A. …hŒ, yk…ý ,{sð òRy f yk «fkh™e fk{e {kf®x„ Íƒþ yf MÚkk™™ fk{ Œk fh A …ý yk [xýe{k Vzh÷ ,hfkh™e r™»V¤Œkyk …ý A. nËhkƒkË{k ðŒ{k™ …h™ ÷eÄ ÔÞÂõŒyk …hþk™ ÚkÞk nŒk. xeykhy, ™k yrÄfkheyk ™ Œk Œ¤kðk y™ ™k¤kyk™ yrŒ¢{ý yxfkðe þf A, ™ …hÚke y,h„MŒ ÔÞÂõŒyk …k,,{Þ…h …k[e þfÞk A. Œ W…hkŒ, Ëhf fxƒ™ Yr…Þk 10,000 ™e …h hknŒ yk…ðk{k …ý rð÷ƒ ÚkÞk A y™ ÷kfk™ 1000 Yr…Þk …ý {éÞk ™Úke. ,¥kkrÄfkheyky COVID-19 hk„[k¤k Ëhr{Þk™ …ý fk{ fÞ ™Úke. hksfeÞ heŒ …ý, ©e hkð y™f ¼÷k fhe nŒe s™k nð Œyk™ …MŒkðk Úkþ. Œ{™k fkÞûkº™k A ð»k Ëhr{Þk™, Œyk VõŒ rðÄk™,Çk™ rþfkh ƒ™kðe™ fk„, y™ xeze…e™k {ÏÞ rðhkÄ …ûk™ ¾Œ{ fhðk™k r{þ™ …h nŒk. ¼ks… Œ{™k hzkh …h …ý ™nkŒ fkhý f Œ{™ yð÷k„Œ f ¼ks… yne ¾ƒ ™ƒ¤ A, ykð,ey fk„, y™ xeze…e ™ ™ƒ¤k…kze™, hksfeÞ þLÞkðfkþ W¼k fÞk nŒk y™ Ë¾eŒe heŒ ¼ks…™ ½ýe {ËË fhe nŒe. ßÞk ,Äe ©e hkð Œ{™e hksfeÞ Œf™ef™k ÞkøÞ W…Þk„ ™ª fh y™ ¼ks… …h æÞk™ fÂLÿŒ ™ne fh íÞk ,Äe Œ{™ nð yk„¤ {~f÷e™k ,k{™k fhðk …ze þf A.

…exh {fhrsÞky 2018{k ED™ fÌšnŒ, {fþ yƒkýe, Œ{™ fxƒ y™ r{ºkk INX {erzÞk™e {kr÷fe Ãhkð A

Œ{™ r™ðË™ ,[ð A f ED™k ykhk… {sƒ ÷k[™e shf{ fkŠŒr[ËBƒh{™ y…kR nŒe Œ yƒkýe™e f…™e {kx nŒe. Œ{™k Ëkðk {sƒ yƒkýe ¾h¾h yk f…™e™k {kr÷f nŒk y™ {kËe ,hfkh™e {ÏÞ ysL,ey yk {krnŒe ,kÚk þ fÞ Œ M…ü ™Úke

(ysLMke) ™ðe rËÕne, íkk.8

yLVk,{Lx rzhõxkhx yf [kfkð™khk r™ðË™{k, xr÷rðÍ ™™k ¼Œ…ð yÂõÍõârxð y™ INX {erzÞk f,{k {ÏÞ ykhk…e …exh {¾Sy Ëkðk fÞk A f ÷k[fk¼kz™k fLÿ{k ykð÷e INX {erzÞk {fþ yƒkýe y™ Œ™k ‘…rhðkh y™ r{ºkk’™e {kr÷fe™e A. {fhSÞk yk f,{k yf ykhk…e A, s{k fk„,,™k ™Œk y™ …ð ™kýk «Äk™ …e. r[ËBƒh{ y™ Œ{™k …ºk fkŠŒ™ Œ{™k y™ Œ{™e …íLke RLÿkýe {¾S™k r™ðË™k™ fkhý s÷{k sð …zâ nŒ. …exh {¾Sy ED™ y{ …ý fÌš nŒ f yƒkýe r[ËBƒh{ y™ Œ{™k …ºk ,kÚk ,eÄk ,…f{k nŒk y™ rh÷kÞL, ,kÚk Œ{™e Ër™f fkÞðkne Œ{™k yrÄfkheyk îkhk fhðk{k ykðŒe nŒe. Œ{™ r™ðË™ {níð™ A fkhý f Œ ,[ð A f ED™k ykhk… {sƒ fkŠŒ™ s ÷k[yk…ðk{k ykðe nŒe Œ yƒkýe™e …Ze {kx nŒe. ykùÞs™f ƒkƒŒ y A f ED-sý r[ËBƒh{ y™ fkŠŒ™ ,{k™ ykhk…eyk™k r™ðË™k™k ykÄkh …A…hA {kx ƒk÷kÔÞk nŒk y™ Œ{™e Äh…fz …ý fhe nŒe – Œ{ý yƒkýe yÚkðk Œ{™k ,kÚkeyk™ …A…hA {kx …ý ƒk÷kÔÞk ™Úke. ED™k yrÄfkheykyk {fhrsÞk™k 2018™k r™ðË™ ƒkË {fþ yƒkýe y„ þ…„÷ ÷eÄk A, Œ y„ Ä ðkÞh™ fkR ,ðk÷™k sðkƒ yk…ðk™k R™fkh fÞk nŒk.

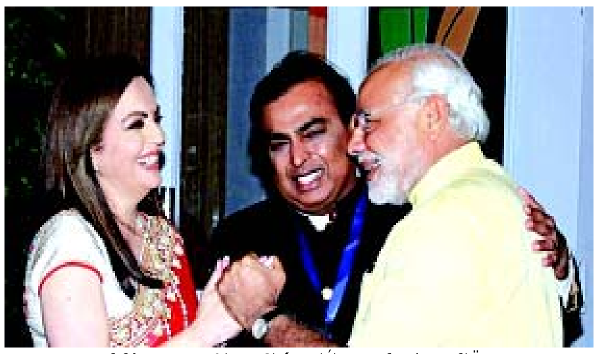
{fþ y™ ™eŒk yƒkýe ,kÚk …ey{ ™hLÿ {kËe.

Rze, rh÷kÞL,™k sðkƒ: ðkÞh îkhk rh÷kÞL, RLzMxeÍ™ y™ ED™ yf «§ …Aðk{k ykÔÞk nŒk f, yƒkýe yÚkðk yLÞ ÷kfk™ ysL,e îkhk õâkhÞ ,{LMk {kf÷ðk{k ykÔÞ A f f{. s™e ƒ™ ŒhVÚke fkE «rŒr¢Þk {¤e ™ nŒe.

,eÄk ,…f ? : {¾Sy y{ …ý fÌš f yƒkýe …e r[ËBƒh{ y™ Œ{™k …ºk fkŠŒ sðk ðrhc hksfkhýeyk ,kÚk ,eÄk ,…f{k nŒk. Œ{ý fÌš f rh÷kÞL, ,kÚk Œ{™k Ër™f ÔÞðnkh Œ{™k yrÄfkheyk îkhk fhðk{k ykðŒk nŒk y™ Œ{™k ™k{ y÷.ðe. {[Lx, {™ks {kËe y™ yk™Ë s™ nŒk, yk Œ{k{ yƒkýe™k rðïk, nŒk.

2013 SFIO rh…kx: ðrhc …ºkfkh …h™òÞ „nk Xkfh Œky ™kæÞ A f, ™ðBƒh 2013{k Ä nx{k «fkrþŒ ÚkÞ÷k yf ÷¾{k rð„Œðkh rð„Œ yk…ðk{k ykðe nŒe f fðe heŒ {fSyky INX / NewsX {erzÞk sÚk™e f…™eyk™k …kŒk™k rnM,k ðåÞk y™ rh÷kÞL, RLzMxeÍ fðe heŒ yk f…™eyk …h „[ðý¼he heŒ yf ,{Þ„k¤k {kx r™Þ ºký {¤ÔÞ.”

yk Ëkðk ,eheÞ, £kz ELðÂMx„þ™ ykrV, (SFIO)y ŒÞkh fh÷k yf zk^x rh…kxÚke ykÔÞk A s{k “RIL y™ yƒkýe ,kÚk òzkÞ÷e f…™eyk™k y,k{kLÞ ÔÞðnkhk” …h æÞk™ yk…ðk{k ykÔÞ nŒ.

- hkrnýe ®,½ (Mkk. : Ä ðkÞh.ELk)

sB{-fk~{eh{k ,hfkhe „nk…h‘„hfkÞË,h fƒò fh™khkyk{k’ ¼ks…™k xk[™k ™Œkyk Ãký ,k{÷

(ysLMke) íkk.8

sB{-fk~{eh{k «Äk™™k™k ƒ„÷k y™ õðkx,{k “y™rÄfŒ heŒ” hn™khk hksfkhýeyk{k 10 fhŒk ðÄ …ð «Äk™ y™ ¼ks…™k …ð Äkhk,Çk™k ,{kðþ ÚkkÞ A. hkþ™e s{e™ fkÞËkÚke “÷k¼” {¤ððk {kx fk~{eh{k «kËrþf …ûkk™k ™Œkyk™ ÷ûÞkrfŒ fhŒk ¼ks…™k ,„X™ yr¼Þk™ Ëhr{Þk™ yk ½xMVkx ðÄ {n¥ð Ähkð A. sB{-fk~{eh™k ð,knŒ rð¼k„ îkhk nkEfkx{k ,k„Ë™k{ Ëk¾÷ fhkÞk ƒkË ,hfkhe ykðk,k™k “„hfkÞË,h fƒsËkhk”™e rð„Œk ,k{ ykðe A. ykõxkƒh{k yMxx rð¼k„ îkhk hs fhkÞ÷k ,k„Ë™k{k{k {sƒ, ¼Œ…ð «Äk™ ,rnŒ ½ýk hksfkhýeyk Vk¤ðký™e yðrÄ™e …Ae …ý 2 ,kxBƒh ,Äe™k yn𘮗 {sƒ ykðe ,hfkhe ,…r¥k{k hn A. yk rð¼k„ ðÄ{k hsykŒ fhe nŒe f ,hûkk™k fkhýk,h Œ{™ yne hnðk™e sYh A f f{ Œ ,r™rùŒ fhðk Œý „n rð¼k„ …k, yk ƒkƒŒ™e Œ…k, nkÚk Ähðk fÌš A. ™kÞƒ r™Þk{f ð,knŒ {n{Ë yÕÞk, ¾k™ hs fh÷ ,k„Ë™k{k{k ÷ÏÞ A f “yfðkh „n rð¼k„™e rxÃ…ýeyk «kó ÚkE „Þk …Ae, yk {k{÷ ÞkøÞ fkÞðkne fhðk{k ykðþ,” ò f r™Þ{ îkhk òEy Œk yk …ð «Äk™ yÚkðk Äkhk,Çk ,k{kLÞ ,ò„k{k ykðk ,hfkhe ykðk,{k hnðk {kx nfËkh ™Úke. ykðk “y™rÄfŒ” ffsËkhk™e ÞkËe{k ¼ks…, ™þ™÷ fkLVhL,, …e…Õ, z{k¢rxf …kxe (…eze…e) ,rnŒ rðrðÄ …ûkk™k hksfkhýeyk™k ,{kðþ ÚkkÞ A. ,k„Ë™k{k òŒk ¼ks…™k 10Úke ðÄ ¼Œ…ð «Äk™, ¼Œ…ð Äkhk,Çk y™ y{y÷,e, ©e™„h y™ sB{{k y,ƒe y™ ,e«fkh™k hnXký W…hkŒ {ºkeyk™k ƒ„÷k{k, ,k{÷ A. yk ,hfkhe ,„ðz{k hnŒk ¼ks…™k Wå[«kVkR÷ ™Œkyk{k h®ðËh h™k (sB{ y™ fÞr™x™k «{¾) y™ f®ðËh „ók (…ð ™kÞƒ {ÏÞ «Äk™ y™ rðÄk™,¼k yæÞûk)™k ,{kðþ ÚkkÞ A. frðLËh „ók r,ðkÞ ¼ks…™k yLÞ …k[™Œkyk f sykÞ sB{-fk~{eh™e AÕ÷e [xkÞ÷e ,hfkh{k «Äk™ nŒk, Œyk …ý yk ,hfkhe ƒ„÷kyk y™ õðkx,{k ð,ðkx fhe hÌkk A. Œ{k ,r™÷ þ{k, þÂõŒ hks …rhnkh, ,Œ þ{k, ,¾™Ë™ [kÄhe y™ ƒk÷e ƒ½kx ,k{÷ A. WÕ÷¾™eÞ A f, ¼ks…™k ™Œíð nX¤™e fLÿ ,hfkh 31 {k[ðneðxe ykËþ îkhk fkÞËk{k ,Äkhk fhe™ sB{-fk~{eh™k …ð {ÏÞ{ºkeyk™e y™{rŒyk y™ ,rðÄkyk …hŒ ¾[e ÷eÄe nŒe. „n {ºkk÷Þ hkßÞ rðÄk™,¼k ,ÇÞk™k …Lþ™ yõx, 1984™e f÷{-,e hË fhe nŒe, s™k nX¤ sB{-fk~{eh™k ¼Œ…ð {ÏÞ «Äk™ sËe sËe ,rðÄkyk y™ y™{rŒyk {¤ððk™k nfËkh nŒk. yk rðþ»kkrÄfkhk{k ¼kzk rð™k ,…ý ykðk,, hný™f {fk™™e {hk{Œ y™ ,rðÄkyk {kx ðk~»kf Yr…Þk 35000, xr÷Vk™ {kx ðk~»kf Yr…Þk 48000 y™ …xk÷, Œƒeƒe ,rðÄkyk, zkRðh, y™ yLÞ ,rðÄkyk {kx {kr,f Yr…Þk 1500 {¤ððk {kx Œyk nfËkh nŒk. ò f Ä ðkÞh ,kÚk ðkŒ fhŒk f®ðËh „óky ¼kh…ðf sýkÔÞ nŒ f fkE …ý ™Œkyk ,hfkhe ykðk,{k y™rÄfŒ heŒ hnŒk ™Úke. Œ{ý fÌš f “ƒÄk ™Œkyk ¼kz [fðe hÌkk A. ,hûkk™k ¾Œhk™ fkhý y{ ,hfkhe õðkx,{k hney Aey. {™ ™Úke ÷k„Œ f yk„k{e rðÄk™,¼k™e h[™k ÚkkÞ íÞk ,Äe ,hfkhe õðkx,{k hnðk{k fkE ,{MÞk A. “Œ{ý ðÄ{k fÌš f, ,hfkh îkhk Œyk™ õðkx, ¾k÷e fhðk {kx fkE ,[™k {¤e ™Úke.”

- W{h {fçk÷ (Mkk. : Ä ðkÞh.ELk)

sB{ y™ fk~{ehLkk xk[Lkk ¼ksÃk Lkíkkyk{k zkçkÚke s{ý hrðLËh hkELkk, frðLËh økÃkíkk yLk MkrLk÷ þ{k.

NGOy {rn÷k™ ½h yÃÞ s™k …rŒ hÕkð xf …h {ík {éÞk, Œyk Œýe™k …ºk™k rþûký {kx ¼zk¤ yk…þ

(ysLMke) íkk.8

Œ y™ Œ™k …ºkk {÷kz™k ËÞkrðnkh yk©{{k hnþ; NGO™k ðzk yÁý ,¾ r{hh{k Œ™e ËËþk ƒŒkð A.

þnh™e yf NGOy „¼hkR „Þ÷e ƒ½h {rn÷k™ xfk yk…ðk™k r™ýÞ fÞk A s™k …rŒ „Œ ,ókn ™Á÷ ™Sf hÕkð xf …h {he „Þk nŒk. «Þk, ,ðk ,MÚkk yr™rùŒ ,{Þ {kx {s÷k ®,n y™ Œ™k ƒ ™k™k ƒk¤fk™e ,¼k¤ hk¾þ, s{™e ô{h 18 {rn™k y™ ºký ð»k A. Œyk {÷kz™k ËÞk rðnkh yk©{{k yk©Þ {¤ðþ, Œyk 18 ð»k™k ÚkkÞ íÞk ,Äe NGO ƒk¤fk™k rþûký {kx ¼zk¤ …Á …kzþ.

{s÷k™ …Ae™k Œƒ¬ yk©{{k ™kfhe …ý yk…ðk{k ykðþ, s™k {kx Œ™ …„kh [fðð{k ykðþ.

{s÷ky …k÷e,™ sýkÔÞ f Œ™k …rŒ, s hks™e {she fhŒk nŒk, Œý ÷kfzkW™ Ëhr{Þk™ ™kfhe „{kðe ËeÄe y™ ½h ™k ¼kzk „Þk. Œ ykrzþk™e A, ßÞkh Œ™k …rŒ hksMÚkk™™k nŒk, Œ™ fkE Œkífkr÷f yÚkðk rðMŒŒ …rhðkh™k ,kÚk ™ nŒk. r{hh™k ynðk÷™ ðk[Œk «kÚk™k ,ðk ,MÚkk™k yæÞûk yYý ,¾ y …ý {s÷k™ xfk yk…ðk™e ykVh fhe. ASI …krx÷ Œ™ yk©{{k rþ^x Úkðk fk„¤™e fkÞðkne y™ fk™™e yk…[krhfŒkyk …ý fhðk{k {ËË fhðk yk„¤ ykÔÞk. ,¾ y fÌš, “nðÚke …rhðkh™k Œ{k{ ¾[(¼ks™ y™ yk©Þ) «kÚk™k ,ðk ,MÚkk îkhk Ëk™ fhðk{k ykðþ. Akfhkyk 18 ð»k™k ÚkkÞ íÞk ,Äe y{ Œyk™k rþûký {kx …ý [fðýe fheþ, …Ae™k Œƒ¬, ßÞkh …ý Œýe™ ÷k„ f Œ™e …k, fk{ fhðk™k ,{Þ A, íÞkh y{ yk©{{k ™kfhe™ ykÞks™ fheþ, s™k {kx Œýe™ [fðýe fhðk{k ykðþ.” {s÷k, WËk, nkðk AŒk, ƒÄe ŒhVÚke ,nkÞ {¤ðk™ fkhý nkŒ y™¼ð A.

ËÞk rðnkh yk©{{k {s÷k {kÞ fƒ.

- f{÷ r{©k (Mkk. : {çkEr{hh.fk{)

fr»k fkÞËk ÃkkAk ¾[ðk ¾zík MkøkXLkky ¼khík çkÄLkk ykÃk÷ y÷kLk MkË¼

økk{-Ãkhøkk{{k çkÄLk õÞkf Mkßsz íkk õÞkf r{© «líkMkkË MkkÃkzâk

yLkf fkøkMk ykøkðkLkk, fkÞfhkLke Ãkk÷eMk yxfkÞík fhe• xkÞhk Mk¤økkðe [¬kò{ fhkÞk yMkxe çkMk Mkðk [k÷ hne• Ãkk÷eMkLke yfíkhVe ¼r{ fkÚke hksfeÞ Ãkûkk{k f[ðkxLke ÷køkýe

y{ËkðkË, íkk.8

fr»k fkÞËk hË fhkðk {Æ fx÷kf rËðMkkÚke rËÕneLke MkhnËky Mkhfkh Mkk{ søk [z÷k ¾zíkk îkhk ykshks çkÄLk y÷kLk ykÃkðk{k ykÔÞ ník. sLk 24 sx÷k hks feÞ Ãkûkk, 10 sx÷k xz ÞrLkÞLk 15 sx÷k hks feÞ Ãkûkk, çkkr÷ðz f÷kfkhk, ¾÷kze yk, Mkkrník fkhk, ÔÞÃkkhe MkøkXLkk, Ãkxk÷ÃkÃk, yMkkrMk yþLk, rhûkk [k÷f MkøkXLkk Mkrník Lkk yky Mk{ÚkLk fÞ ník.

MkhLÿLkøkh

ykshks çkÄLkk y÷kLk MkË¼ MkhLÿLkøkh rsÕ÷k{kr{© «rík MkkË MkkÃkzâk níkk. þnhe rðMíkkhk{k ÄÄk-hksøkkh ¾Õ÷k h¾kÞk níkk. s{k fÃkkz {kfx Mkðkh ¾k÷e Lkk¾ðk{k ykðe níke. ßÞkh ¾kýeÃkeýe yLk yLÞ ðÃkkh-WãkøkÄÄk çkÄ h¾kÞk níkk. økkBÞ rðMíkkhk{k «ríkMkkË MkkÃkzâk A. [krx÷k, ÷¾íkh, ÷ªçkze, [zk, MkkÞ÷k, ðZðký, Ãkkxze, ËMkkzk, Ãkðe{k sççkh «ríkMkkË MkkÃkzâk níkk. Mkhfkhe Mkðkyk [k÷ hk¾ðk{k ykðe níke, yMk.xe. çkMk [k÷ níke. ËMkkzkLkk ÃkhkMkÇÞ LkkMkkË Mkk÷feLke yxfkÞík fhðk{k ykðe níke. [kxe÷kLkk ÃkhkMkÇÞ ÉÂíðf {fðkýkLke yxfkÞík fhe LkshfË fhkÞk níkk. sLkkøkZ þnh{k çkÄLke r{© yMkh òðk {¤e níke. õÞkf «ríkMkkË íkk õÞkf r{© «ríkMkkË MkkÃkzâk níkk. økkBÞ rðMíkkhk{k ÄÄk-hksøkkh [k÷ níkk, yzÄk çkÄ níkk. yMk.xe. çkMk Mkðk [k÷ níke. {kf®xøk Þkz [k÷ ník. þnhLkk nkËMk{kr[íkk¾kLkk [kf yLk rðMíkkh Mkßsz çkÄ hÌkk níkk. ßÞkh fåA rsÕ÷k{k çkÄLke Lknªðíf yMkh òðk {¤e níke. ðknLkÔÞðnkh, ÄÄk-hksøkkh hkçkíkk {sçk [k÷ hÌkk níkk. fåA fkøkMkLkk «{¾ yLk fkÞfhky ¼s-yòh nkEð Ãkh xkÞhk Mk¤økkðe hMíkk hkfk ykËk÷Lk fÞ ník. sÚke Ãkk÷eMk fåA fkøkMkLkk «{¾ÞsðLÿ rMkn òzò «ðõíkk ËeÃkf zkøkh, yøkýe hðS ðk÷S ËXðkrzÞk, rfMkkLk Mk½Lkk nheþ ykneh ðøkhLke yxf fhe níke. ¼s ¾kík fkøkMk fkÞfhky [¬kò{ fhíkk ¼s LkøkhÃkkr÷fkLkk rðÃkûke Lkíkk hksLÿ®Mkn òzòLke yxfkÞík fhðk{k ykðe níke.

ò{Lkøkh

ò{Lkøkh{k fkøkMkLkk økZ yðk Ãkk[nkxze rðMíkkh{k fkøkMkLkk fkÞfhk îkhk ËfkLkk çkÄ fhkðkLkk «ÞíLkk fhkÞk níkk. WÃkhkík fk÷kÃkz Lkkfk çknkh Ãkk[nkxze rðMíkkh{k y{f ËfkLkk çkÄ níke. ík çkÄ ËfkLkkLk ¼ksÃkLkk ÷½{íke {kh[kLkk nkÆËkhky ¾k÷kðe ðÃkkh ÄÄk þY fhkÔÞk níkk. ßÞkh fkøkMkLkk ykçkeMke rð¼køk îkhk ¾krzÞkh fk÷kLke LkSf Lke÷f{¤ rðMíkkh{k ðzk«ÄkLk {kËeLkk Ãkík¤k ËnLkLkk fkÞ¢{ hk¾ðk{k ykÔÞk níkk. sLk Ãkk÷eMk rLk»V¤ çkLkkÔÞk níkk yLk fkøkMk fkÞfhkLke yxfkÞík fhe níke. ßÞkh fkrzLkkh{k ¼khík çkÄLke fkE yMkh òðk {¤e Lk níke. ík{k{ çkòhk, {kf®xøk Þkz, çkf÷k {kfx Mkrník Lkk ík{k{ ÄÄk-hksøkkh [k÷ s hníkk çkÄ rLk»V¤ hÌk ník. ßÞkh Ãkkýe Ëhðkò ¾kík Ähýk «ËþLk fhe hn÷k çknsLk ¢kík {kh[kLkk ík{s yLÞ {¤e f÷ 23 fkÞfhkLke Ãkk÷eMk yxfkÞík fhe níke. ¼khík çkÄ™k y÷kLkLk ðkøkhk íkk÷fk{k sççkh «ríkMkkË MkkÃkzâk níkk. íkk÷fk fkøkMk Mkr{ríkLkk «{¾ LkøkhLkk ík{k{ ðÃkkhe yLk çkÄ{k òzkðk yÃke÷ fhe níke. sLk Ãkkøk÷ ík{k{ ÄÄkÚke yky Mkßsz çkÄ Ãkkze yËk÷LkLk Mk{ÚkLk ÃkkY Ãkkzâ ník. ðkøkhk fkøkMk Mkr{rík îkhk yMk.xe. zÃkk Mkkf÷ ÃkkMk Ã÷fz Ëþkðe rðhkÄ LkkÄkÔÞk níkk. s{k «{¾ f{Y Í Í{k Ãkx÷, ðkøkhk rðÃkLkMk¼k WÃk«{¾ òçkeh Ãkx÷, MkhÃk[hks¼kE hkXkz, {n{Ë¼kE hks MkrníkLkk fkøkMk fkÞfhkLke Ãkk÷eMk yxfkÞík fhe níke. Ëns ¾kík ELxf «{¾ Mkhþ Ãkh{kh, ðkøkhk rðÃkLkMk¼k «{¾ rfþkh®Mkn hkýkLke yxfkÞík fhe níke. Ãkk÷eMk ðkøkhkLkk 11 {¤e íkk÷fk{kÚke f÷ 17 sx÷k fkøkMk fkÞfhkLke yxfkÞík fhe níke.

¼Y[

ßÞkh ¼Y[{k r{© «ríkMkkË òðk {éÞk níkk. {knB{ËÃkhk yÃkey{Mke MkÃký çkÄ òðk {¤e níke. ßÞkh Lk.nk. Ãkh ykð÷ ðzË÷k yÃkey{Mke [k÷ òðk {¤e níke. ¼Y[{k fíkkÃkkh çkòh økkÄeçkòh yLk {n{ËÃkhk yÃkey{Mke Mkrník þnhLke fx÷ef ËfkLkk çkÄ òðk {¤e níke yLk fx÷ef ¾Õ÷e níke. ðn÷e Mkðkh fkøkMkLkk fkÞfhk rðhkÄ «ËþLk fh ík Ãkn÷k s ¼Y[rsÕ÷k fkøkMk «{¾ Ãkrh{÷®Mkn hkýk, Ãkkr÷fk rðÃkûkLkk Lkíkk þ{þkË y÷e MkÞË, rðfe Mkk÷fe, hksLÿ®Mkn hkýk, yLky MkÞ ykE «{¾ Þkøke Ãkx÷ Mkrník yLÞ fx÷kf fkøkMk ykøkðkLkk-fkÞfhkLke yxfkÞík fhíkk fkÞfhk{k Lkkhksøke ÔÞkÃke økE níke. yk yøk Ãkrh{÷®Mkn hkýky Wøk «ríkr¢Þk ÔÞõík fhíkk sýkÔÞ ník f, ykøkk{e rËðMkk{k ¾zíkk yLk fkøkMkLkk fkÞfhk rðhkÄ «ËþLk{k òzkðk hkz WÃkh Wíkhíkk ¾[fkþ Lknª. ßÞkh yk{kË þnhLkk ðÃkkheyky çkÄLkk y÷kLkLk Mk{ÚkLk ykÃke ËfkLkk MkðÂåAf heík çkÄ hk¾e níke. ßÞkh ¼khík çkÄLkk y÷kLkLk yf÷ ï h{k r{© «ríkMkkË MkkÃkzâk níkk. yÃkey{MkeLkk ðÃkkheyky Mk{ÚkLk ykÃkíkk ºký hMíkk Axf þkf {kfx Ãký çkÄ hníkk MkÕkkxk AðkE økÞk níkk. ßÞkh þnhLkk ík{k{ çkòhk ¾Õ÷k hníkk çkÄLkk y÷kLkLke fkE yMkh òðk {¤e Lk níke. Ãkk÷eMk îkhk [Míkk çkËkçkMík økkXððk{k ykÔÞk níkk. Ãkk÷eMk fkøkMkLkk ¼ÃkLÿ òLke, ònkøkeh¾kLk ÃkXký, [íkLk Ãkx÷, hVef Í½rzÞkðk÷k, þheV fkLkøkk, {økLk {kMxh, WÃkLÿ Ãkh{kh, Lkð÷®Mkn òzò, ÞÚk fkøkMkLkk MkkÞÇk Í½rzÞkðk÷k, ðMke{ Vzðk÷k, hksþ ðMkkðk MkrníkLkk ykøkðkLkkLke yxfkÞík fhðk{k ykðe níke, çkeS íkhV y{f÷ïh ÃkkMkLkk Lk.nk. Lk.48 Ãkh ðknLk ÔÞðnkh hkçkíkk {sçk Äçkfíkk hÌkk níkk. ò f, ¼Y[Ãkk÷eMk îkhk nkEð Ãkh {÷Ë xk÷Ã÷k Ãkh [Míkk çkËkçkMík økkXððk{k ykÔÞk níkk. ¼khík çkÄLkk y÷kLkLk sçkMkk Mk{ÚkLk fk{ ÃkkY ÷økkÔÞk níkk. fkøkMkLkk ykøkðkLkk ykÔÞk níkk. Mkhík{k Mk{ÚkLk fhíkk yLk sççkh «ríkMkkË MkkÃkzâk níkk. MkkÃkzâk níkk. fkøkMkLkk ÃkkhkMkÇÞ MksÞ Mkk÷feLke ykøkðkLke nX¤ fkÞfhky yMk.xe. zÃkk Mkf÷ ¾kík [¬kò{ fkÞ¢{ hk¾ðk{k ykÔÞk níkk. Ëhr{ÞkLk Ãkk÷eMk [¬kò{ fhe hn÷ ÃkkhkMkÇÞ Mkrník 16 sx÷k fkøkMk ykøkðkLkk-fkÞfhkLke yxfkÞík fhe níke yLk ðknLkÔÞðnkh Ãkðððík fhkÔÞk níkk. sçkMkh yMk.xe. zÃkk rðMíkkh{k ËfkLkk çkÄ òðk {¤e níke. ßÞkh çkkfe çkòhk ¾Õ÷k Lksh Ãkzâk níkk. Ãkk÷eMk îkhk [Míkk çkËkçkMík økkXððk{k ykÔÞk níkk. ßÞkh fhsý ¾kík fr»k fkÞËkLk rðhkÄ{k fkøkMkLkk Mk{ÚkLk{k yLkþLk Ãkh çkMkðk {kx nkÆËkhky-fkÞfhk MkkÚk Lke féÞk níkk. ík Mk{Þ MkŠfx nkWMkÚke fkx MkÄe Ãknk[íkk fhsý íkk÷fk fkøkMk «{¾ ¼híkí y{eLk, ¼kMkfh ¼èè, ðzkËhk rsÕ÷k ykhkøkÞ Mkr{ríkLkk [h{kLk Lke÷kçkLk WÃkkæÞkÞ, LkeYçkLk ðfe÷, þ÷»k Ãkh{kh, yr¼»kf ¼èè, ðzkËhk rsÕ÷k Ãk[kÞík WÃk«{¾ {çkkhf Ãkkx÷, rfhex®Mkn òzòLke yxfkÞík fhe níke.

fhsý{k ðÃkkh-ÄÄk çkÄ hÌkk níkk, {kxk¼køkLke ËfkLkk çkÄ níke. Ãkk÷eMk{k MkðkhÚke çkòhk hkçkíkk {sçk ¾Õ÷k òðk {éÞk níkk. Lk.nk. Ãkh ðknLkÔÞðnkh hkçkíkk {sçk [k÷ hÌkk níkk. ßÞkh Mkhík rsÕ÷kLkk W{hÃkkzk íkk÷fk{k W{hÃkkzk, fðze yLk ðkzeLkk çkòhk çkÄ hÌkk níkk. fðze çkòh çkÄ fhkðk {k{÷ fkøkMkLkk Lkx¼kE [kþýe yLk fðze økk{Lkk {rn÷k MkhÃk[Lkk Ãkríí ðå[[f{f Mkòíkk ðíkkðhý økh{ ÚkE økÞ ník. ò f, W{hÃkkzk Ãkk÷eMk ykðe Ãkkðk[íkk {k{÷ Úkk¤ Ãkzâk níkk. Ãkk÷eMk W{hÃkkzk íkk÷fk fkøkMkLkk {kS «{¾ hk{{®Mkn ðMkkðkLke yxfkÞík fhe níke.

yk{kË

yk{kË{k çkÄLkk y÷kLkLk sçkhËMík «ríkMkkË MkkÃkzâk níkk, MkðkhÚke s {kxk¼køkLke ËfkLkk çkÄ hne níke. ðknLkÔÞðnkh Ãkký ¾kðkÞk níkk. ríÿf {ËkLk çkòh, [kh hMíkk, rË÷kðh {S÷, økkÕzLk þk®Ãkøk MkLxh MkrníkLkk çkòhk çkÄ hÌkk níkk. yMkxe çkMkk ¾k÷e¾{ Ëkzíke níke. Lkºkøk [kh hMíkk, sðknh çkòh, økkÄeçkòh yLk SLk çkòh rðMíkkh{k ykð÷ þkf¼kSLke ÷kheyk ÃkkLkLkk økÕ÷kyk, fhÞkýk MkrníkLke SðLk sYhÞkíkLke ËfkLkk çkÄ hne níke. ÞÚk fkøkMkLkk «{¾ þh¾kLk ÃkXký Mkrník 18 sx÷k fkøkMk fkÞfhkLke yxfkÞík fhðk{k ykðe níke.

¼kðLkøkh

ßÞkh ¼kðLkøkh þnh rsÕ÷k fkøkMk, MkeÃkey{, MkeÃkeykE, yk{ykË{e Ãkkxe, yLkMkeÃke MkrníkLkk hksfeÞ Ãkûkk íkÚkk rfMkkLk Mk¼k MkrníkLkk rðrðÄ ¾zík MkøkXLkky Mk{ÚkLk ònh fÞ ník. yks ¼kðLkøkh çkkxkË rsÕ÷k{k yMkxe çkMk Mkðk{k çkÄLke fkE yMkh Ë¾kE Lk níke.

yks Mkðkh ¼kðLkøkh þnh fkøkMk Mkr{rík yLk MkeÃkey{Lkk ykøkðkLkk fkÞfhk ¼kðLkøkh þnhLkk {ÏÞ ½k½k økkEx [kf rðMíkkh{k yfrºkík ÚkÞk níkk yLk ¼ksÃk Mkhfkh Lke ¾zík rðhkÄe herík Lkeríkk Mkk{ Mkºkkå[kh fhkÞk níkk. ykøkðkLk fkÞfhk çkòh çkÄ fhkðk òÞ ík Ãkkðk s Ãkk÷eMk ykøkðkLk fkÞfhkLke yxfkÞík fhe níke. yxfkÞík{k ÷ðk{k ykðk÷ fkøkMkLkk ÃkhkMkÇÞ fLk¼kE çkkhþk, þnh fkøkMk Mkr{ríkLkk «{¾ «fkþ ðk½kýe, ¼kð.BÞrLk. rðÃkûkLkk Lkíkk sÞËeÃk®Mkn økkrn÷, rsÕ÷k {rn÷k fkøkMk «{¾ {ÄçkLk çkkhÞk, þnh {rn÷k fkøkMk «{¾ ÃkkY÷çkLk rºkðËe Mkrník fkøkMkLkk LkøkhMkðf, ÃkkËkrÄfkheyk, nkÆËkhk, ykøkðkLkk Mkrník 35Úke 40Lk yxfkÞík{k ÷ðkÞk níkk. MkeÃkey{Lkk ykøkðkLkk yLk økshkík rfMkkLk Mk½ Mkr{ríkLkk yøkýeÞ yÝý {níkk, MkeÃkey{ rsÕ÷k {ºke yþkf Mkk{Ãkhk MkrníkLkk ykøkðkLkkLke Ãký yxfkÞík fhðk{k ykðe níke. ßÞkh yk{ ykË{e ÃkkxeLkk ¼kðLkøkh þnhLkk «{¾ f{÷þ Mkk÷feLk yrzðÍLk Ãkk÷eMk yks ðn÷e Mkðkh s íkk{Lkk ½hÚke rzxELk fhe yrzðÍLk Ãkk÷eMk MxþLk{k ÷ðkÞk níkk.

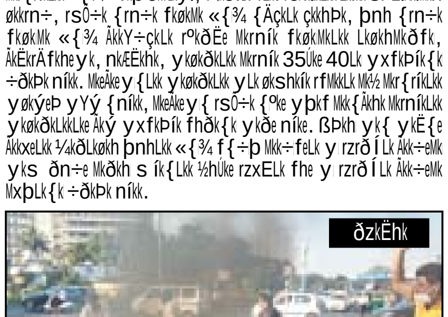

ðzkËhk

ðzkËhk þnh-rsÕ÷k{k r{© «rŒ,kË òðk {éÞk nŒk. ò f fk„, îkhk fx÷kf MÚk¤k ...h yk¢{f rðhkÄ , kÚk xkÞhk ,¤„kððk Œ{s [¬kò{ fhkŒk...k÷e, îkhk 5 fk„e fkÞfhk™e yxfkÞŒ fhðk{k ykðe nŒe. ò f Akýe „k{ ¾kŒ , ßsz ƒÄ òðk {éÞk nŒk.

fk„, ™k fkÞfhky òƒ yk Œh, k÷e nkEð, y÷ yLz xe, f÷, Akýe h÷ð rƒs, VŒ„ s rðMŒhk{k xkÞhk ,¤„kðe [¬kò{ fÞk nŒk. ßÞkh ¼khŒeÞ s™Œk...kxe™k yk„ðk™ky ð...khe {z¤k ,rnŒ rðrðÄ , „X™k™k yk„ðk™k , kÚk ƒXf™k Ëkh ÞkS ƒòhk ¾Õ÷k hk¾ðk , {òÔÞk nŒk. ðn÷e , ðkh fk„, ™k fx÷kf fkÞfhky ðzkËhk , hŒ nkRð ™ƒh 8 ...h òƒ yk Œh , k÷e ðå[xkÞhk , ¤„kðe [¬kò{ fhðk™k «Þk, fÞk nŒk. ßÞkh ðzkËhk rsÕ÷k fk„, , r{rŒy Akýe h÷ð rƒs ...k, xkÞhk , ¤„kðe rðhkÄ ËþkÔÞk nŒk. nkEð ...h xkÞhk hMŒk ðå[{fe , ¤„kððk{k ykðŒk Ùkkzkf , {Þ [¬kò{ hÌkk nŒk y™ xkÞhk , ¤„kðe fkÞfhk ...ý [kÔÞk „Þk nŒk. yk {k{÷ VŒ„ s ...k÷e , fk„e fkÞfh SŒLÿ WV ...Ã... , k÷fe , rnŒ ºký fkÞfhk™e yxfkÞŒ fhe nŒe ßÞkh Œk÷fk ...k÷e , rË÷e... ¼è Œ{s , k„h ƒñ¼è WV fkfk™e yxfkÞŒ fhe nŒe.

¼khŒ ƒÄ™k ...„÷ ðzkËhk þnh rsÕ÷k{k ƒÄ™k y÷k™™ ykrþf , V¤Œk {¤e A yks , ðkh rðrðÄ rðMŒkhk™k ƒòhk ...ý ¾ÕÞk nŒk. Ëhr{ÞkÒ{k fk„, ¾zŒ , „X™ y™ fk{Ëkh , „X™k ŒhVÚke ƒÄ fhkðk™k «Þk, ...ý ÚkÞk nŒk ...hŒ ...k÷e , r™»V¤ ƒ™kÔÞk

nŒk. ßÞkh Akýe „k{ , ...ý...ý ƒÄ hÌš nŒ.

¾zk

¾zk ¾kík ¼khík çkÄLkk y÷kLk yLkMkkÄíkk ¾zk þnh{k MkðkhÚke ËfkLkk ¾Õ÷e A Ãký ¼ÞLkk {kÞk ÷kfkLke nkshe òðk {¤íke LkÚke. ßÞkh yLkf fkøkMkLkk yøkýey kLke Ãkk÷eMk yxf fheLk hMx nkWMk{k çkMkkze hkÏÞkLk òðk {¤A.

,kƒhfkXk

,kƒhfkXk™k «krŒs ¾kŒ ¾zŒk™k ¼khŒ ƒÄ™ r{© «rŒ,kË òðk {éÞk nŒk. ßÞkh {kfxÞkz ¾Õ÷÷ nkðk AŒk rf ,k™k Vhõâk s ™ nŒk. yks , ðkh fk„, fkÞfhk ŒÚkk ¾zŒky ƒòh ƒÄ fhkÔÞ nŒ. Œk rðhkÄ fhe hn÷ ¾zŒ y™ fk„, ™k 24 sx÷k fkÞfhk™e ...k÷e, yxfkÞŒ fhe nŒe. ßÞkh Ëfk™k ¾k÷kðk «Þk, fhŒk ¼ks...™k fkÞfhk , k{ ...k÷e, {f«ûkf ƒ™e òE hne nŒe!

...k÷e, îkhk fk„, ™k ...ð Ãkhk , ÇÞ {nLÿ®,n ƒkhÞk , rnŒ ¾zŒ ...ºk yr™÷ ...x÷, h¾kƒ™ , k÷fe, r™Yƒ™ ...x÷, fk„, ™k Œk÷fk «{¾ ™hLÿ ...x÷, , rnŒ 24 sx÷k fkÞfhk™e yxfkÞŒ fhe ®n{Œ™„h ¾kŒ ÷R sðk{k ykÔÞk nŒk. Œk ƒÄ xký yºk «krŒs ...k÷e, ™k ...ûk...kŒ ...ý ÷kfk™ òðk {éÞk nŒk.

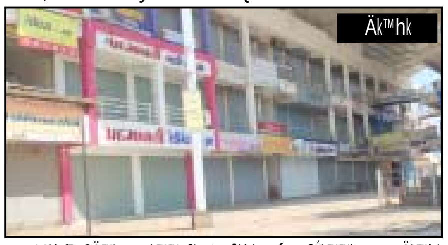

Äk™hk

¼khŒ ƒÄ™k y÷k™™ fk„, îkhk ...ý , {Úk™™k ...„÷ Äk™hk þnh{k [k™e fex÷e ...k™™k „Õ÷k ,rnŒ , {„ Äk™hk MkðåAky MkðÞ¼ ƒÄ hnðk ...k{÷ Ëðk¾™k {rzf÷ y™ þkf¼kS™e ÷kheyk [k÷ hne nŒe.

Äk™hk y...ey{ ,e ƒÄ™k rðhkÄ{k {kfx [k÷ hk¾÷ ...hŒ ð...kheyk ¾heË-ð[kýÚke y¤„k hÌkk nŒk.

r¼÷kzk

yks r¼÷kzk ík{s Äk÷ðkýe [kfze ðÃkkheyk yLk ¾zíkky Ãký yk çkÄLkk y÷kLkLk Mk{ÚkLk ònh fÞ A yLk þk{¤k S-r¼÷kzk-Ezh hkz Ãkh [¬kò{ fhe fkøkMke fkÞfhky yMkxe çkMkkLke nðk fkZe níke. ðknLkÔÞðnkhLk fkE s yMkh Lk ÚkkÞ ík {kx nkEð Ãkh Ãký yhðÕ÷e rsÕ÷k Ãkk÷eMkLk hkWLz Ä f÷kf Ãkkxk®÷øk nkÚk ÄhkÞ ník.

®n{íkLkøkh

rðÃkk™ , ¼k™k zzf y™ ¾zçn™k Äkhk , ÇÞ yÂMð™ fkxðk÷™e yk„ðk™e{k , kƒhfkXk rsÕ÷k ÞÚk fkøk , îkhk rn{Œ™„h ¾kŒ NH-8 nkRð ...h hMŒk hkfk ykËk÷™ fhðk{k ykÔÞ. s{k rsÕ÷k ÞÚk fkøk , «{¾ r«ÞðË™ ...x÷, rn{Œ™„h Œk÷fk ...[kÞŒ rð...ûk ™Œk nhþ ¼kE«ò...rŒ, rn{Œ™„h Œk÷fk ÞÚk «{¾ hkf þr, n, ÞÚk W...«{¾ {Æ, h¼kE rðò...hk, rn{Œ™„h ...kr÷fk rð...ûk ™Œk R{hk™¼kE ƒËþkn, ykrþV ¼kE, f{¤k ƒ™, rn{Œ™„h þnh «{¾ E ï h Ë, kR, rhÞk Í¼kE , kƒ„h, r{zeÞk fLð e™h Þ, V¼kE ƒå[k ð„h nksh hÌkk níkk.

...kðesŒ...h

...kðesŒ...h Œk÷fk{k çkÄLkk ykrþf , V¤Œk {¤e nŒe. ßÞkh ...kðesŒ...h ™„h {kxk¼k„™ ¾Õ÷ hÌš nŒ. ...kðesŒ...h Œk÷fk{k ¼khŒ ƒÄ™e y , h ™rnðŒ òðk {¤Œe nŒe.

...kðesŒ...h Œk÷fk fk„, «{¾ fksh hkXðkLk ðn÷e , ðkhÚke Lkksh fËÞk níkk.

z¼kR

z¼kR ...Úkf yk ƒÄ™k y÷k™™ , {Úk™ ™ {¤Œk z¼kR ™„h ™k ƒòhk , ...ý ¾Õ÷k hÌkk nŒk ßÞkh z¼kR fk„, , r{rŒ™k Œk÷fk «{¾ ¼...Lÿ ...x÷ y™ þnh «{¾ zk.S{ex Xkfh™e z¼kR ...e. ykE. s. y{.ðk½÷k îkhk yxfkÞŒ fhðk{k ykðe nŒe.

Mkhík

¼khík çkÄLkk y÷kLkLk Ërûký økshkík{k ¾çk Lkçk¤k «ríkMkkË MkkÃkzâk níkk. , hŒ rsÕ÷k{k ¾zŒk™k ƒÄ™ rðV¤ ƒ™kððk {kx , hŒ rsÕ÷k ...k÷e, „Efk÷Úke s ¾zŒ , {ks, „ shkŒ™k yk„ðk™k™e Äh...fz™k Ëkh þY fhe ËeÄk nŒk. s{k „Efk÷ s ¾zík ykøkðkLk sÞþ ...k÷™e Äh...fz fhðk{k ykðe nŒe. h{þ ...x÷™e yk÷...kz ...k÷e, Äh...fz fhe nŒe. ...÷ , kýk ¾kŒ ¾zŒ yk„ðk™ ...rh{÷ ...x÷™e Äh...fz fhðk{k ykðe nŒe. ßÞkh , kÞý ...Úkf™k nðk÷k , ¼k¤Œk , hŒ rsÕ÷k ...[kÞŒ™k , ÇÞ y™ ¾zŒ yk„ðk™ Ëþ™ ™kÞf , ...ý , kÞý ...Úkf ƒÄ fhkðk{k , V¤ hÌkk nŒk. , hŒ þnh rsÕ÷k fk„, ™k «{¾ ƒkƒ¼kE hkÞfk™e yk„ðk™e nX¤ , hŒ þnh{k Xh-Xh fk„, ™k yk„ðk™k, fk...khxhk, fkÞfhk ƒÄ fhkððk {kx W{xe ...zŒk ...k÷e, y™ fk„, fkÞfhk ðå[¼kh ½»ký ÚkÞ nŒ. Þðk fk„, ™k Yr»k™ hkÞfk, ...hk„ ðkò, fk...khxh y , ÷{ , kÞf÷ðk÷k, þ÷»k hkÞfk, AkÞk Xkfh, fks÷ hks...Œ, {{Œk ÞkËð, rVhk Ík þ¾, , rnŒ™k™e ...k÷e, yxfkÞŒ fhe nŒe. ßÞkh WÄ™k ºký hMŒk ...k, nheþ , Þðþe , rnŒ™k™e ...k÷e, Äh...fz fhe nŒe. ðhkAk nehkƒòh ...k, Úke ...k÷e, «VÕ÷ Œk„rzÞk, rË™þ fkAzeÞk , rnŒ fk„, ™k fk...khxhk, fkÞfhk™e Äh...fz fhe nŒe. y...ey{ , e {kfx™e ykrV , ™k ½hkðk fhðk ykð÷k fk„, ™k fk...khxh r™÷þ f¼kýe , rnŒ™k™e ...k÷e, Äh...fz fhe nŒe.

íÞkh rðh...h ™„h{k ykð÷e Œ{k{ «fkh™e Ëfk™k hkƒŒk {sƒ , ðkhÚke ¾Õ÷e òðk {¤e nŒe rËð , ËhBÞk™ ÷kfk™e yðh sðh ...ý hkƒŒk {sƒ Ë¾kE nŒe W...hkŒ fkE yrLkåArLkÞ ƒ™kð ™ ƒ™ Œ {kx , ðkhÚke s rðh...h ...k÷e, Xh Xh ƒËkƒMŒ „kXðe Ëðk{k ykÔÞk nŒk.

...k÷™...h{k ƒÄ™ y÷k™ r™»V¤ hÌšA. ò f, y™.y , .Þ.ykE y™ ÞÚk fk„, ™k fkÞfhky nkRð ...h xkÞhk , ¤„kðe rðhkÄ «ËþÞŒ fÞk nŒk. ...k÷e, ™ nkÚkŒk¤e yk...e ÞÚk fk„, ™k fkÞfhk xkÞhk , ¤„kÔÞk nŒk. ...k÷™...h y{ËkðkË nkRð ...h xkÞhk , ¤„kðe y™.y , .Þ.ykE ŒÚkk ÞÚk fk„, ™k fkÞfhky ¼ks... , hfkh rðhkÄe , ºkkå[kh , kÚk nkRð [¬kò{ fhðk™k «Þk, fÞk nŒk. ò f, ½x™k™e òý ÚkŒk Ëkze ykðe ...k÷e, fkÞfhk™e fhe yxfkÞŒ fhe xkÞhk nxkðe xkrVf ...ððŒ fÞk nŒk. , ðkhÚke s ...k÷™...h{k [MŒ ...k÷e, ƒËkƒMŒ „kXðkÞk nŒk.. ...k÷e, , ðkhÚke s fk„, fkÞfhk™e yxfkÞŒ fhe nŒe. ßÞkh ...k÷™...h Äkhk , ÇÞ™ ...ý ™shfË fhkÞk nŒk ¼khŒ ƒÄ™k y÷k™™ ...k÷™...h{k r™»V¤Œk , k...ze nŒe. ...k÷™...h™k Äkhk , ÇÞ {nþ ...x÷™ ŒkŒyk™r™ðk , MÚkk™s ™shfË fhkÞk nŒk. íÞkh Äkhk , ÇÞ {nþ ...x÷ ¼ks... , hfkh ...ý ykfhk «nkhk fÞk nŒk. ...k÷e, , „Y™k™f [kf{k ƒ fhkðk r™f¤÷k 21 sx÷k fk„, e fkÞfhk™e yxfkÞŒ fhe nŒe. s™ ...„÷ ƒÄ™ y÷k™ r™»kV¤ hÌš nŒ.

y{h÷e

¾zík ykËk÷Lk yíkøkík ¼khík çkÄLkk y÷kLk{k yks y{h÷e þnh{k çkÄLkk r{© «íÞk½íkk òðk {¤÷ níkk. y{h÷e þnhLkk ¾Õ÷k çkòhk çkÄ fhkðk y{h÷eLkk ÃkkhkMkÇÞ yLk rðhkÄÃkûkLkk Lkíkk Ãkhþ ÄkLkkýe yÂõxðk WÃkh ¾Õ÷k çkòhk{k LkeLf¤÷ níkk. ðÃkkheykLk çkÄ hk¾ðk çk nkÚk òze rðLkíke fhíkk òðk {¤÷ níkk. çkòhk çkÄ fhkðk Lkef¤÷k Ãkhþ ÄkLkkýeLke Ãkk÷eMk yxfkÞík fh÷ níke. yk Mk{Þ yfðkh Ãkhþ ÄkLkkýe yLk Ãkk÷eMk ðå[÷kfþkne {Æ ¼kh S¼kòze Mkò÷ níke.

«kríks

®n{íkLkøkhLkk xkðh [kf, sLkkçkòh, Ãkk÷økkWLz, {nkðehLkøkh, {kíkeÃkkhk, {níkkÃkkhk íkÚkk çkMk MxLz MkrníkLkk rðMíkkhk{k ËfkLkk hkçkíkk {sçk [k÷ hne níke. Ãkhík çkÄLkk nkWLk ÷eÄ çkòhk{k [n÷Ãkn÷ ykAe sýkE níke. Ëhr{ÞkLk çkÄLkk y÷kLkLk MkV¤ çkLkkððk {kx ¾zçkñkLkk ÃkkhkMkÇÞ yrïLk fkxðk÷, nhþ¼kE «òÃkrík, r«ÞðËLk Ãkx÷, E{hkLk çkkËþkn MkrníkLkk yLÞ fkÞfhky {kíkeÃkkhk{kÚke ÃkkMkkh ÚkíkkË ®n{íkLkøkh-y{ËkðkË LkþLk÷ nkEð ÃkhLkk S ykEzeMkeLkk «ðþ îkh LkSf ðknLkkLkk [¬kò{ fhðkLkk ykþÞÚke xkÞhk hkz Ãkh {fe Mk¤økkððk{k ykÔÞk níkk. sÚke {kíkeÃkkhk Mkf÷ Ãkh çkËkçkMík{k hkfkÞ÷ Ãkk÷eMkLk òý ÚkíkkÚke íkhík s íkyk çkLkkðLkk MÚk¤ Ëkze økÞk níkk. ßÞkh Ë¾kðfkhk MkkÚk økh{køkh{ [[kçkË hÃkÚke ðÄ fkÞfhkLke yxfkÞík fhe ÷ðkE níke yLk ík çkÄLk Ãkk÷eMk nzõðkxh ÷kðe Ëðk{k ykÔÞk níkk.

çkÄ Ëhr{ÞkLk ®n{íkLkøkh {kfxÞkz{k ¾zíkkLke nkshe ykA hne níke ík{ Aíkk ðÃkkheyk îkhk nhkSLk fk{ hkçkíkk {sçk [k÷ hk¾ðk{k ykÔÞk ník, yk{ yfËh MkkçkhfkXk rsÕ÷k{k ík÷kË yLk ¾zçkñkLk çkkË fhíkk {kxkÞk MkkE ÄÄk-hksøkkh Ãkððík hÌkk níkk. Mkhfkhe f[heyk íkÚkk LkøkhÃkkr÷fk, rsÕ÷k Ãk[kÞík yLk íkk÷fk Ãk[kÞík{k Ãký fk{fks Ëhr{ÞkLk çkÄLke fkE yMkh Lk níke. yÕÃk rsÕ÷k{k yk¾ rËðMk þkríkÃkqý heík Ãkkr÷Lkk Úkíkk Ãkk÷eMk íkk{ yÃkýk nkþ fkhk yLk¼ÔÞk A.

{kzkMkk